

Produkty LOB

<i>Wkładki bębnekowe</i>	3-10
<i>Zamki wpuszczane i zaczepy</i>	11-35
<i>Kłódki</i>	36-42
<i>Zamki wierzchnie</i>	43-50
<i>Zamki meblowe i kasetowe</i>	51-58
<i>Klamki drzwiowe</i>	59-62
<i>Elektrozaczepy</i>	63-65
<i>Zamykacze</i>	66-68
<i>Skrzynki na listy, szafki i kasetki</i>	69-73
<i>Klucze</i>	74-77

Produkty YETI

<i>Wkładki bębnekowe, zamki wpuszczane, kłódki, wizjery, zawiasy</i>	78-84
--	--------------

Produkty VDV

<i>Wkładki bębnekowe, kłódki, zamki wpuszczane, zamki wierzchnie, zamki meblowe, blokady, wizjery</i>	85-87
---	--------------



POMIAR WKŁADKI BĘBENKOWEJ

Na całkowitą długość wkładki bębnekowej składają się dwa wymiary A i B, które mierzymy od osi otworu na wkręt mocujący do czoła wkładki. Wkładki bębnekowe rozpoczynają się od wymiaru 30/30 mm i rosną o 5 mm w każdą stronę. Z tytułu bezpieczeństwa wkładka nie powinna wystawać poza szyld więcej niż 3 mm. W przypadku wkładek z gałką należy określić również po której stronie ma się znajdować gałka. Domyślnie przyjmujemy, że gałka znajduje się po stronie wymiaru A.

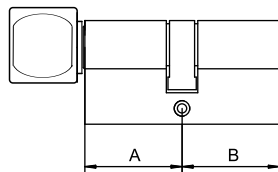
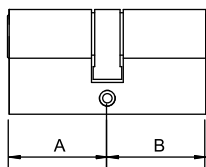
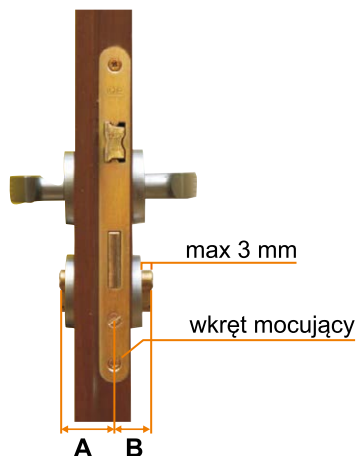

Przyrząd do pomiaru wkładek

Prezentowana miarka pozwala na dokonanie jednoczesnego pomiaru obu długości wkładki dla drzwi z zamontowanym zamkiem i szyldem, poprzez odpowiednio naniesioną skalę na przyrządzie, bez konieczności wykręcania istniejącej wkładki.

LEGENDA



Ilość kluczy w opakowaniu
Number of keys in a package
Количество ключей в упаковке
Numărul de chei în pachet



Kopiiowanie kluczy z kartą bezpieczeństwa
Copying security card keys
Копирование ключей с картой безопасности
Copierea cheilor cu cardul de siguranță



Zalecana konserwacja specjalistycznymi środkami LOB
Maintenance using specialist LOB products is recommended
Рекомендуемый уход специальными средствами LOB
Întreținerea recomandată cu mijloace speciale LOB



Możliwość zastosowania układu jednego klucza
One key system



System Master KEY
Master KEY system
Система Мастер-ключ
Sistem Master KEY



Max wystawienie wkładki 3 mm
Max. Protrusion of cylinders 3mm
Макс. Выступ профильного цилиндра 3 мм
Înălțimea maximă a cilindrilor 3mm



Wyrób atestowany
Approved product
Аттестованное изделие
Produs cu certificat

Kolor / Colours / ЦВЕТ / Culori



Mosiądz
Brass
Латунь
Alama



Nikiel
Nickel
Никель
Nichel

- * **Na zamówienie specjalne.**
Wkładki o długości całkowitej powyżej 90mm lub 55 mm jednostronnie wykonywane na zamówienie
- * Special orders
Cylinders with total length exceeding 90 mm or 55 mm on one side made on customer request.
- * По специальному заказу
Профильные цилиндры общей длиной более 90 мм или 55 мм одностронно изготавливаются по заказу
- * La cerere specială
Cilindri cu lungimea totală mai mare de 90mm sau 55mm de o parte executate la cerere specială

JAK WYBRAĆ WKŁADKĘ?

LOBIX ^{XT}
DRAGON ^{XT}
HEKTOR
ARES

	LOBIX XT	DRAGON XT	HEKTOR	ARES
Trwałość (4-6)	6	6	6	6
Odporność ogniowa (0-B)	B	B	B	B
Odporność na korozję i temperaturę (0-C)	C	C	C	C
Zabezpieczenie związane z kluczem (1-6)	6	6	4	4
Odporność na atak (0-D)	D	D	C	0
Odporność na włamanie (0-C)	C	C	B	T
Standardowa ilość kluczy	5	4	4	3
Materiał z którego wykonany jest klucz	CDA, 13% niklu	stalowy niklowany	stalowy niklowany	stalowy niklowany
Ilość kombinacji klucza	> 100 000	> 100 000	> 60 000	> 60 000
Zakodowany kod klucza	tak	nie	nie	nie
Dostępne powłoki	satyna, mosiądz	nikiel, mosiądz	nikiel, mosiądz	nikiel, mosiądz
Dostępne rozmiary	od 30/30	od 30/30	od 30/30	od 30/30
Ilość pinów	6 + 2/3 boczne	6	5	5
Karta bezpieczeństwa	tak	tak	tak	opcjonalnie
Wersja DUO (komplet wkładek)	tak	tak	tak	tak
Wersja VARIO (przekodowanie klucza)	tak	tak	tak	nie
Wersja FLEXO (sprzęgło bezpieczeństwa)	tak	tak	nie	tak
Wersja z zębatką	tak	tak	tak	tak
Wersja jednostronna	tak	tak	tak	tak
Wersja z gałką	tak	tak	tak	tak
Dodatkowe zabezpieczenia	przeciwrozwierceniowe, antybumpingowe	przeciwrozwierceniowe	przeciwrozwierceniowe	nie

ROZWIĄZANIA DODATKOWE

Wersja DUO (komplet wkładek na jeden klucz)

Komplet wkładek na jeden klucz umożliwia otwarcie dwóch wkładek bębnekowych jednym kluczem. Ponadto jedna z wkładek wyposażona jest w gałkę, która ułatwia użytkownikowi otwarcie i zamknięcie drzwi od wewnątrz. Zestaw DUO wyposażony jest w 6 kluczy. Dzięki rozbudowie o inne zamknięcia, produkt może mieć szersze zastosowanie. Tym samym uzyskujemy możliwość otwierania jednym kluczem wielu zamknięć.

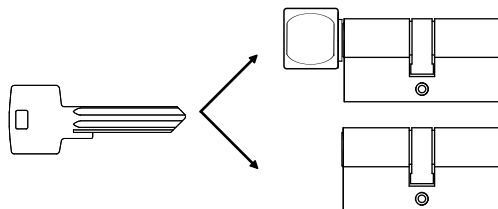

Wersja VARIO (wkładka z możliwością samodzielnego przekodowania)

Wkładka bębnekowa w wersji VARIO posiada dwa zestawy kluczy oznaczone jako klucz A oraz klucz B wraz z kartą identyfikacyjną. Zestawy te różnią się jedynie kodem klucza. Wersja VARIO daje możliwość przekodowania wkładki z klucza A za pomocą kluczy z zestawu B. Wyobraźmy sobie zatem sytuację, w której nasz dom stoi w stanie surowym. Klucz A posiada ekipa remontowa, która ma dostęp do wszystkich drzwi. Kiedy zakończy pracę, pojawia się na miejscu i tą samą wkładkę otwieramy kluczem B. W tym momencie klucz ekipy remontowej jest już bezużyteczny. Od tego momentu tylko klucz B otworzy drzwi. W ten oto prosty sposób dokonuje się przekodowania wkładki, bez konieczności jej wymiany na nową.

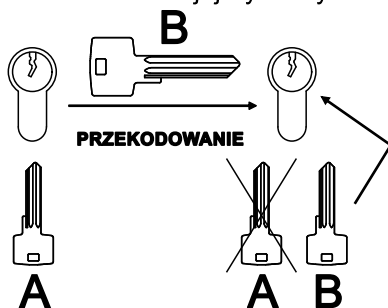

Wersja FLEXO (wkładka ze sprzęgłem bezpiecznym)

Wkładka przeznaczona jest do drzwi wewnętrznych i zewnętrznych, gdzie wymagany jest specjalny nadzór nad pomieszczeniami oraz szybki i bezproblemowy do nich dostęp. Produkt wyposażony został w tzw. sprzęgło bezpieczne, które umożliwia otwarcie drzwi od zewnątrz mimo włożonego klucza po drugiej stronie wkładki. Specjalna funkcja tej wkładki nabiera szczególnego znaczenia, w przypadku nieszczęśliwych wypadków lub innych nieprzewidzianych zdarzeń zaistniałych wewnątrz zamkniętego pomieszczenia.

WKŁADKI BĘBENKOWE

LOBIX ^{XT}

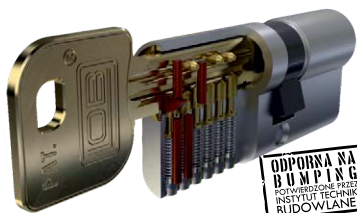

ODPORNA NA BUMPING
 POCWIERDZONE PRZEZ
 INSTYTUT TECHNIKI
 BUDOWLANEJ

- wkładka sześciostawkowa z dodatkowymi zastawkami bocznymi
- najwyższa klasa odporności na atak (manipulację, wiercenie i wyrwanie bębena)
- najwyższa klasa odporności na korozję i temperaturę
- możliwość zastosowania w drzwiach przeciwpożarowych
- profil klucza zastrzeżony w Urzędzie Patentowym RP
- wkładka wzmocniona dodatkowymi elementami przeciwprowadzeniowymi
- trwałość min. 100 000 cykli
- kołki bębna ze stali nierdzewnej
- **dotatkowe zabezpieczenie antybumpingowe potwierdzone certyfikatem ITB**
- klucz z mosiądzu o wysokiej zawartości niklu
- zaszyfrowany kod klucza na kluczu i karcie bezpieczeństwa



Dostępna kolorystyka *



Dostępne rozwiązania dodatkowe: Duo, Flexo, Vario

WNP600

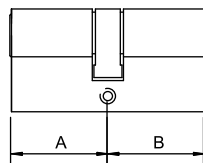
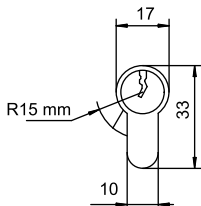

WNP601



Demontowalna gałka

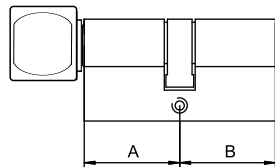
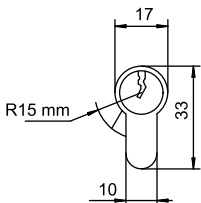

WNP602



Przełączny zabierak

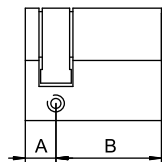
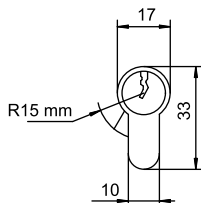

WNP610

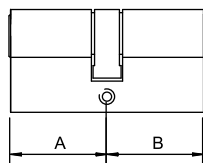
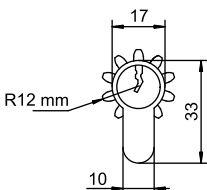

WKŁADKI BĘBENKOWE

DRAGON^{XT}

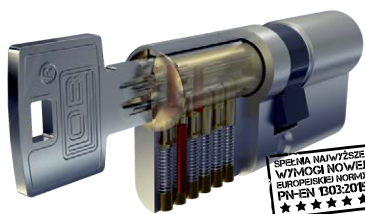

SPEŁNIA NAJWIŻSZĄ
WYMAGI NÓWĄ
EUROPEJSKĄ NORMĘ
PN-EN 1303:2016
★★★★★

- wkładka sześciostawkowa
- najwyższa klasa odporności na atak (manipulację, wiercenie i wyrwanie bębna)
- najwyższa klasa odporności na korozję i temperaturę
- możliwość zastosowania w drzwiach przeciwpożarowych
- profil klucza zastrzeżony w Urzędzie Patentowym RP
- wkładka wzmocniona dodatkowymi elementami przeciwprzewierceniowymi
- trwałość min. 100 000 cykli



Dostępna kolorystyka



Dostępne rozwiązania dodatkowe: Duo, Flexo, Vario

WP600

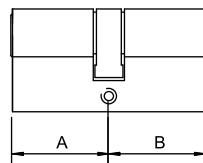
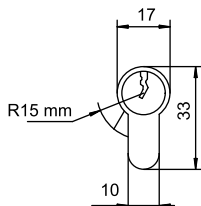

WP601



Demontowalna
gałka

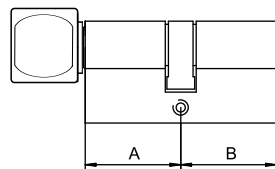
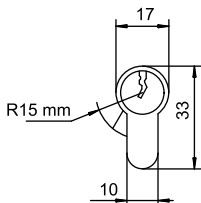

WP602

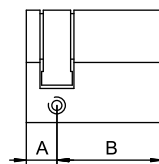
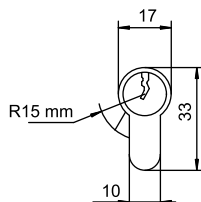

WP610

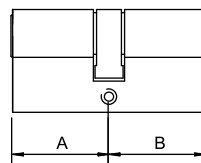
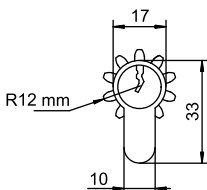

WKŁADKI BĘBENKOWE

HEKTOR

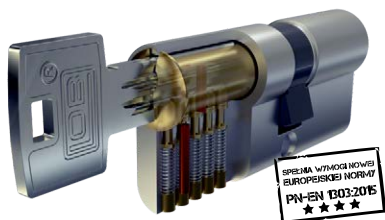

- wkładka pięciostawkowa
- najwyższa klasa odporności na atak (manipulację, wiercenie i wyrwanie bębna)
- najwyższa klasa odporności na korozję i temperaturę
- możliwość zastosowania w drzwiach przeciwpożarowych
- profil klucza zastrzeżony w Urzędzie Patentowym RP
- wkładka wzmocniona dodatkowymi elementami przeciwprzewierceniowymi
- trwałość min. 100 000 cykli



Dostępna kolorystyka *



Dostępne rozwiązania dodatkowe: Duo, Vario

WP100

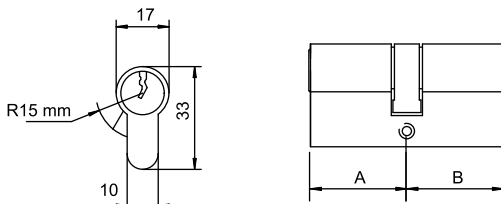

WP101

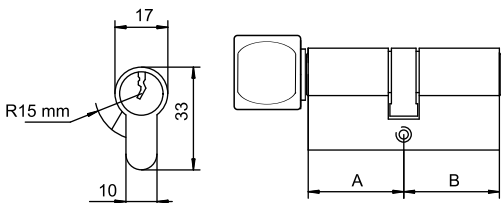

WP102

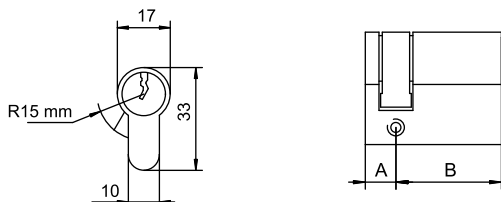

WP110

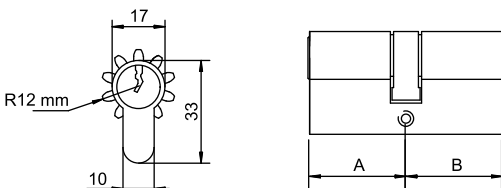

ARES



SPRĘŻYNA WYMIKOWA
EUROPEJSKIEJ NORMY
PN-EN 1303:2015
★★★★



- wkładka pięcizastawkowa
- najwyższa klasa odporności na korozję i temperaturę
- możliwość zastosowania w drzwiach przeciwpożarowych

Dostępna kolorystyka



Dostępne rozwiązania dodatkowe: Duo, Flexo

WS54 / WA54

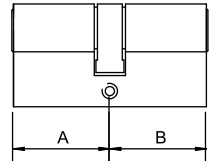
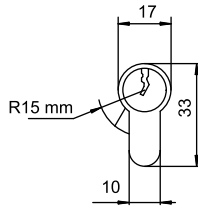

WG54

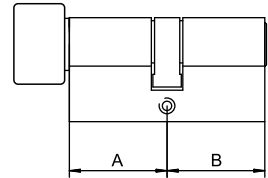
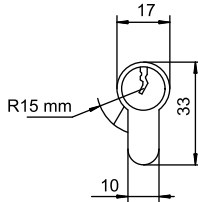

WJ54

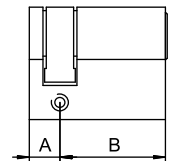
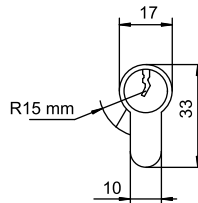

W110

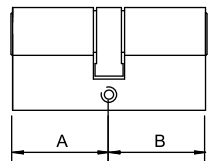
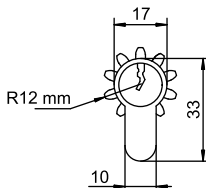

WKŁADKI BĘBENKOWE

W300*

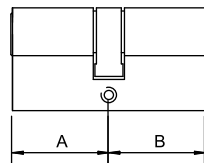
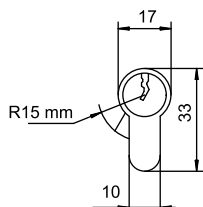

A	B
28	28
28	35

Dostępna kolorystyka



Do wkładek LOB
rekomendujemy
stosowanie
tarczy antywłamaniowej

BIZON
MT21



Produkt na stronie 61

Podstawowym okuciem każdych drzwi jest zamek wpuszczany. Zamki produkowane są w różnych grupach wymiarowych w wersji na wkładkę bębnową, zastawkowowe oraz bezkluczowe (łazienkowe).

W ofercie LOB znajdują się zamki uniwersalne, w których możliwa jest szybka zmiana kierunku działania zamka z prawego na lewy i odwrotnie bez konieczności demontażu skrzynki zamka. Zmiana działania następuje poprzez cofnięcie zapadki i jej obrót o 180 stopni.



Wkładka
Cylinders
Вкладыши
Cilindrii



Klucz piórowy
Bit key
Ключ бородчатый
Cheie pană



WC

Kolor / Colours / Цвет / Colori



Żółty Cynk
Yellow zinc
Желтый цинк
Zinc galben



Nikiel
Nickel
Никель
Nichel



Biały Cynk
White zinc
Белый цинк
Zinc alb



Biały
White
Белый
Alb



Stal nierdzewna
Stainless Steel
Нержавејка
Inox



Brazowy
Brown
Коричневый
Maro



Fińska oliwka
Olive Green
Цвет оливковый
Mäslinä Finlandezä



Na zamówienie specjalne
Special orders
По специальному заказу
La cerere specială

Notatki

ZAMKI WPUSZCZANE

Zamki trzpieniowe

ZT75

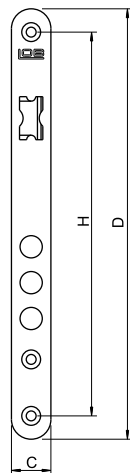
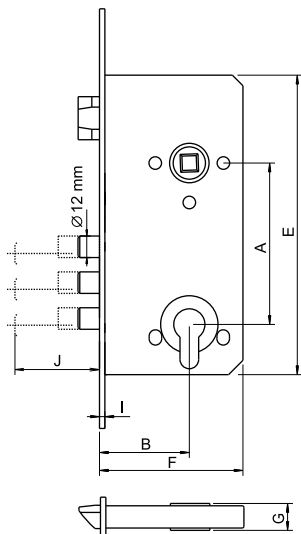

Dostępna kolorystyka



Na zamówienie specjalne



Kod zamka	Wymiary (mm)									
	A	B	C	D	E	F	G	H	I	J
ZT75B	72	50	20	220	155	80	15	194	3	2x12

ZT95

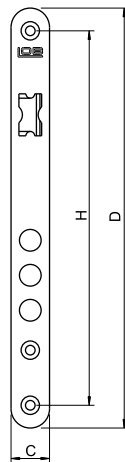
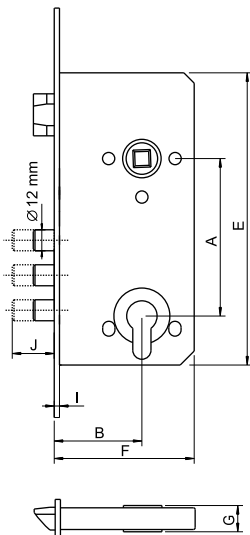

Dostępna kolorystyka



Na zamówienie specjalne



Kod zamka	Wymiary (mm)									
	A	B	C	D	E	F	G	H	I	J
ZT95B	90	50	22	240	168	80	15	214	3	2x12

ZAMKI WPUSZCZANE

Z200

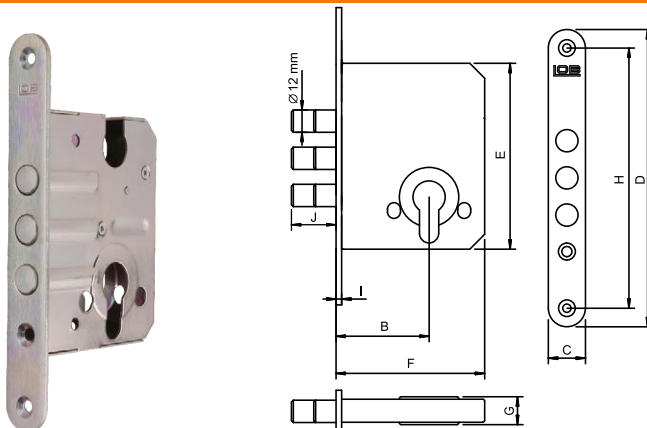

Kod zamka	Wymiary (mm)									
Z200	-	50	20	160	92	80	15	140	3	2x12

Dostępna kolorystyka



Na zamówienie specjalne



Z100

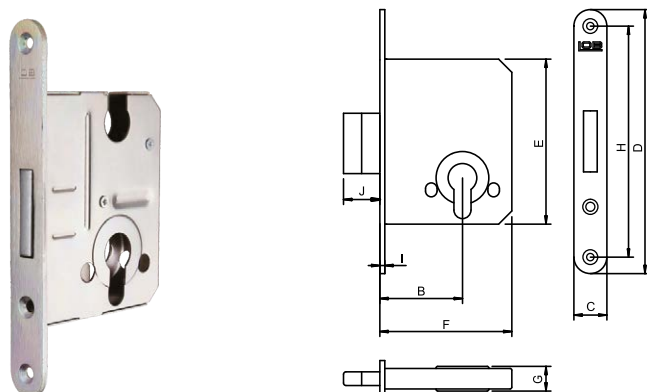

Kod zamka	Wymiary (mm)									
Z100	-	50	20	160	92	80	15	140	3	2x12

Dostępna kolorystyka



Na zamówienie specjalne



Z050

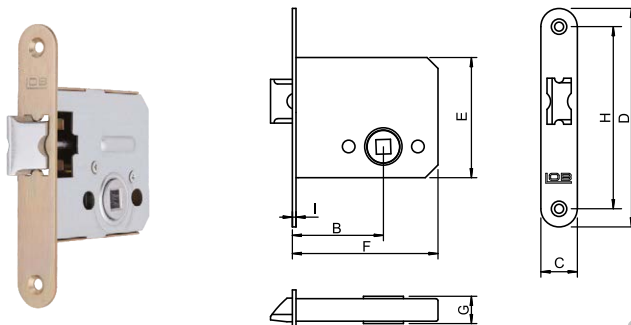

Kod zamka	Wymiary (mm)									
Z050	-	50	20	120	66	80	15	100	2	-

Dostępna kolorystyka



Na zamówienie specjalne



ZAMKI WPUSZCZANE

Zamki wpuszczane

Z65

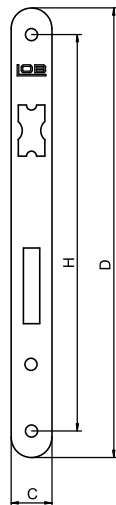
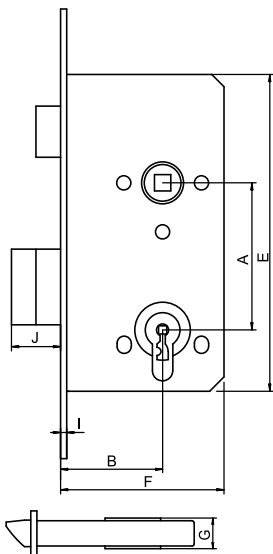

Kod zamka	Wymiary (mm)									
	A	B	C	D	E	F	G	H	I	J
Z65B	60	50	20	198	142	80	15	178	3	2x12
Z65Z	60	50	20	198	142	80	15	178	3	2x12
Z65C	60	50	20	198	142	80	15	178	3	12



Dostępna kolorystyka



Na zamówienie specjalne



Z75

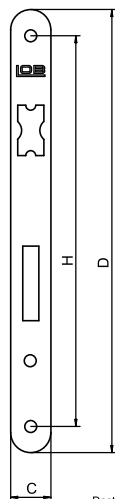
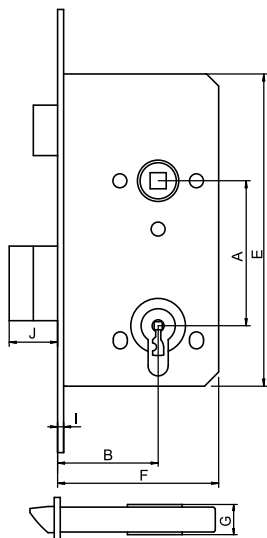

Kod zamka	Wymiary (mm)									
	A	B	C	D	E	F	G	H	I	J
Z75B	72	50	20	220	155	80	15	194	3	2x10
Z75Z	72	50	20	220	155	80	15	194	3	2x10
Z75C	72	50	20	220	155	80	15	194	3	10



Dostępna kolorystyka



Na zamówienie specjalne



ZAMKI WPUSZCZANE

Z755

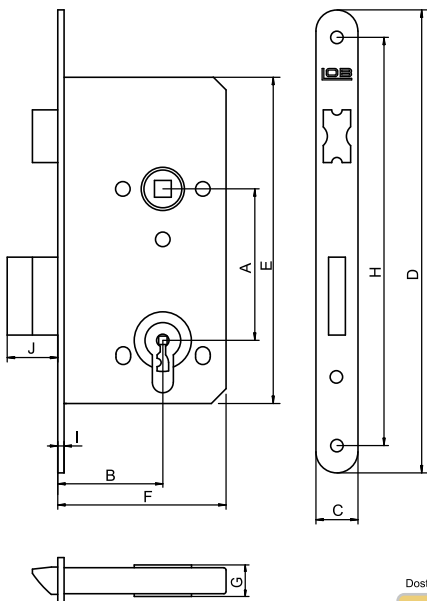

Kod zamka	Wymiary (mm)									
	A	B	C	D	E	F	G	H	I	J
Z755B	72	55	20	235	165	85	15	209	3	2x10
Z755Z	72	55	20	235	165	85	15	209	3	2x10
Z755C	72	55	20	235	165	85	15	209	3	10

Dostępna kolorystyka



Na zamówienie specjalne



Z76

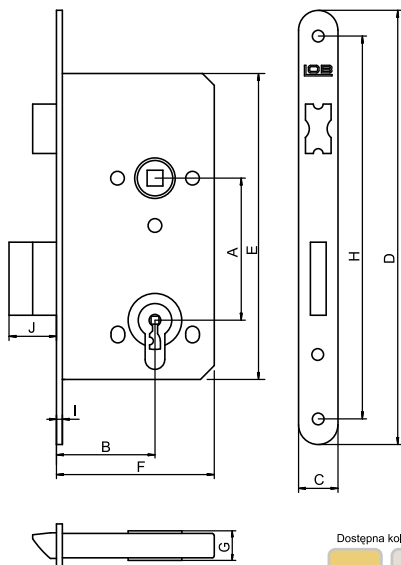

Kod zamka	Wymiary (mm)									
	A	B	C	D	E	F	G	H	I	J
Z76B	72	60	20	220	155	90	15	194	3	2x12
Z76Z	72	60	20	220	155	90	15	194	3	2x12
Z76C	72	60	20	220	155	90	15	194	3	12

Dostępna kolorystyka



Na zamówienie specjalne



ZAMKI WPUSZCZANE

Z95

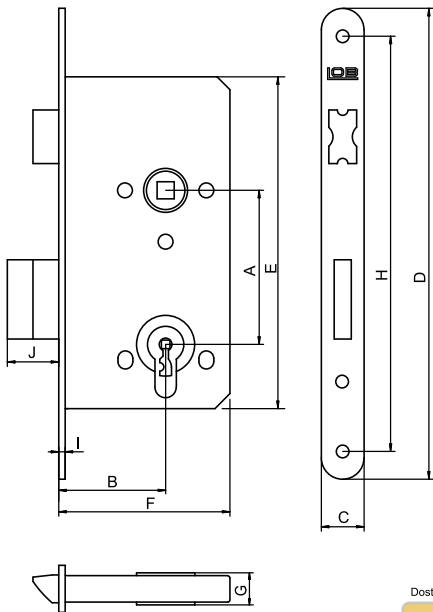

Kod zamka	Wymiary (mm)									
	A	B	C	D	E	F	G	H	I	J
Z95B	90	50	22	240	168	80	15	214	3	2x10
Z95Z	90	50	22	240	168	80	15	214	3	2x10

Dostępna kolorystyka



Na zamówienie specjalne

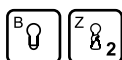

Z05L

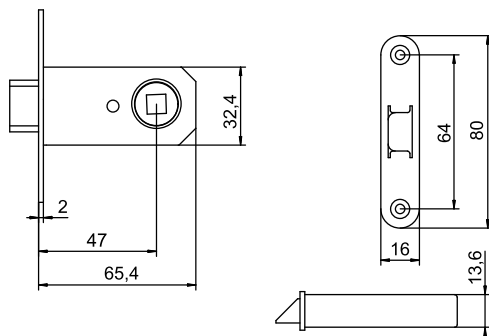

Dostępna kolorystyka



Zamki wpuszczane przeciwpożarowe

Z755BF
bez zaczepu



**Odporność
EI30**

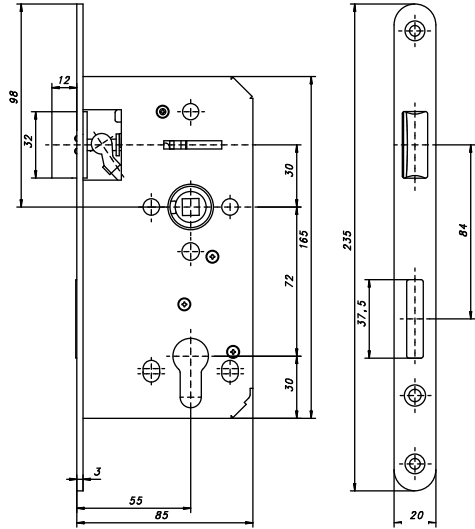

Dostępna kolorystyka



Z7AF
bez zaczepu



**Odporność
EI45**

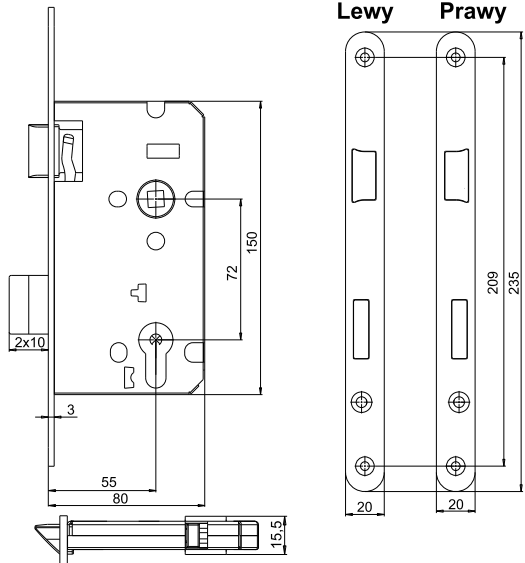

Dostępna kolorystyka



Zamki przemysłowe

Z7504

72/50 uniwersalny

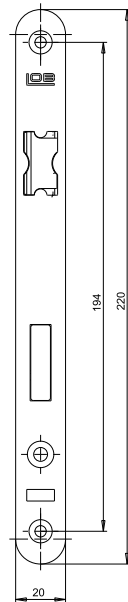
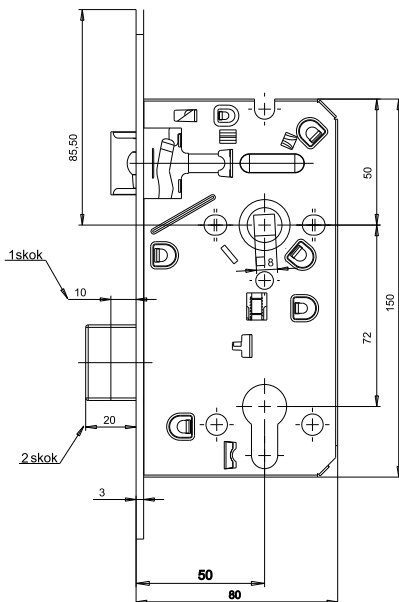
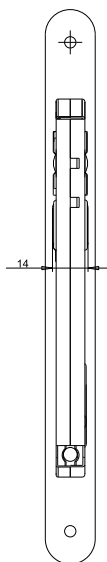

Dostępna kolorystyka



Z7A
72/55

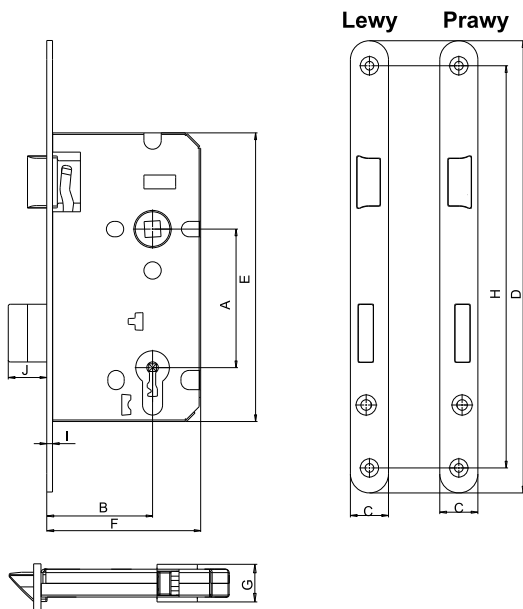

Kod zamka	Wymiary (mm)									
	A	B	C	D	E	F	G	H	I	J
Z7AB	72	55	20	235	150	80	15,5	209	3	2x10
Z7AZ	72	55	20	235	150	80	15,5	209	3	10
Z7AC	72	55	20	235	150	80	15,5	209	3	10



Dostępna kolorystyka



Z7B
72/50



Położenie zapadki:
lewe lub prawe
(zapadka nieobrotowa)

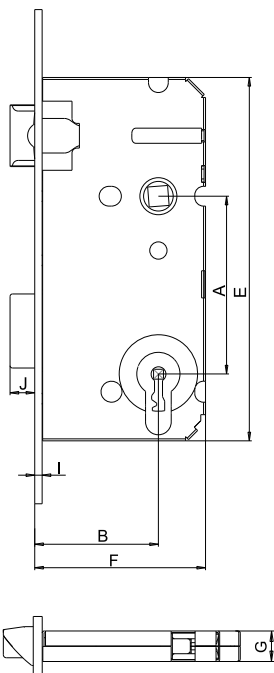

Kod zamka	Wymiary (mm)									
	A	B	C	D	E	F	G	H	I	J
Z7BB	72	50	20	220	147	70	14	194	3	10
Z7BZ	72	50	20	220	147	70	14	194	3	10
Z7BC	72	50	20	220	147	70	14	194	3	10



Dostępna kolorystyka



ZD9055

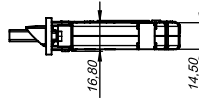
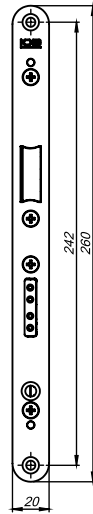
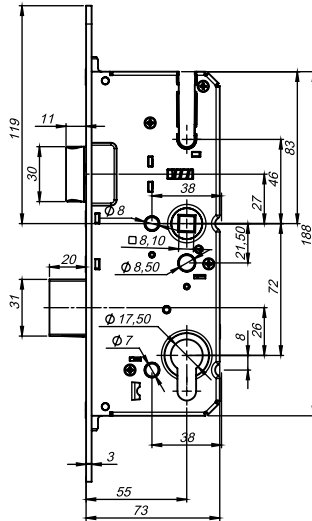

ZD1Z55

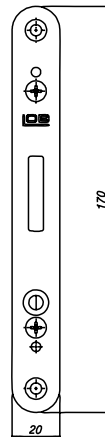
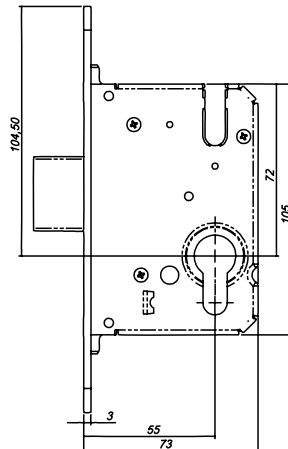

Zamki wpuszczane wielopunktowe ZDL

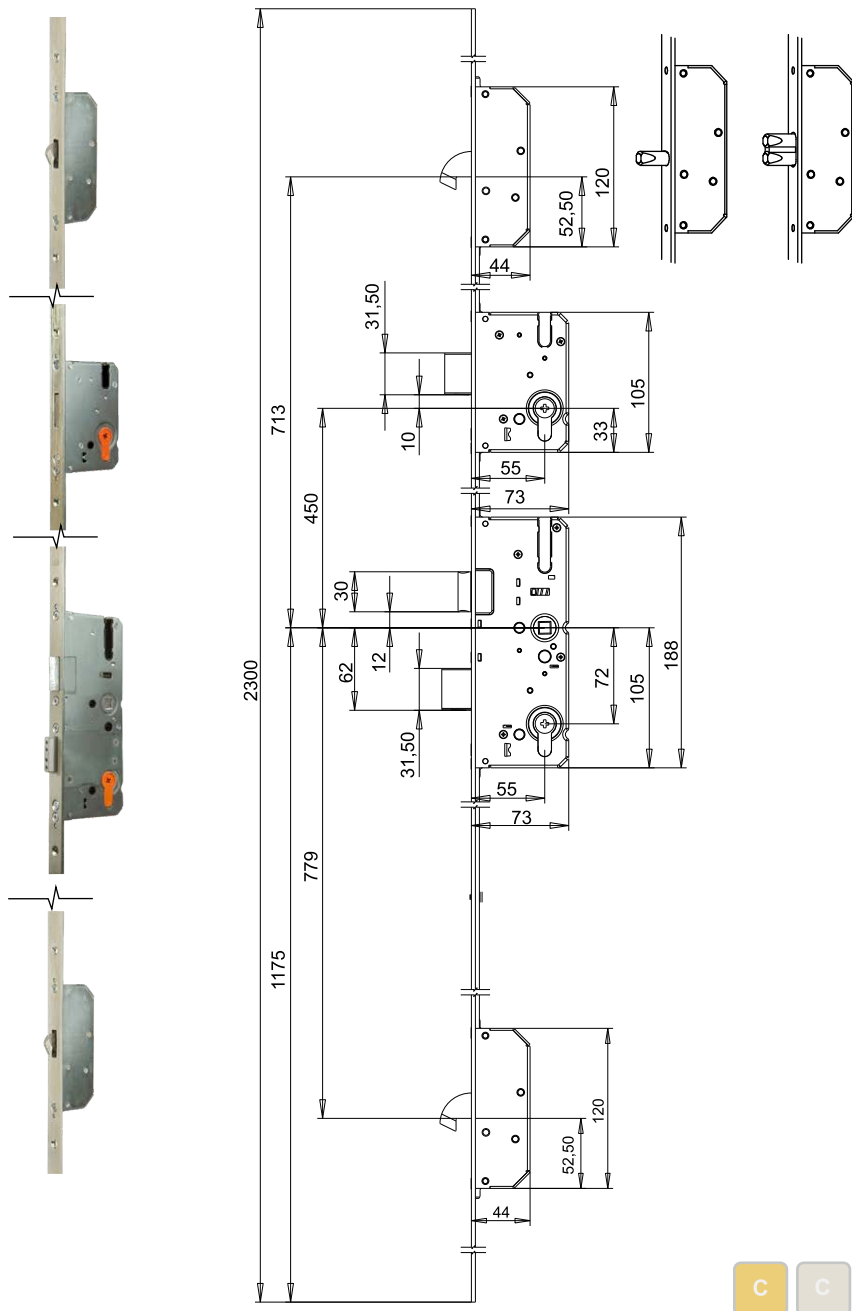

ZAMKI WPUSZCZANE MAGNETYCZNE

Z75M / Z755M / Z7855M



Zamek magnetyczny to nowatorskie rozwiązanie zamykania drzwi bez tradycyjnej zapadki. Produkt posiada liczne walory estetyczne: niewidoczną blachę zaczepową przy zamkniętych drzwiach, niewidoczną zapadkę przy otwartych drzwiach oraz nowoczesne wzornictwo.

Zapadka jest wykonana z tworzywa (we wnętrzu którego znajduje się magnes) i nie powoduje zarysowań na zaczepie. Zamek jest uniwersalny i można go montować zarówno do drzwi lewych i prawych, bez jakiegokolwiek ingerencji w zamek.

Działanie zamka polega na automatycznym wprowadzeniu zapadki w otwór zaczepu w wyniku wzajemnego przyciągania się magnesów znajdujących się w zapadce zamka i zaczepie. Współpracuje z wkładką bębnową, poprzez którą można zablokować zapadkę zamka. Zamek nie posiada sprężyny, co zwiększa trwałość mechanizmu zapadki i czyni go właściwie bezawaryjnym. Jego gabaryty odpowiadają dotychczas produkowanym zamkom, stwarzając możliwość dla producentów drzwi na rozszerzenie asortymentu o nowy wzór drzwi z nowym zamkiem.

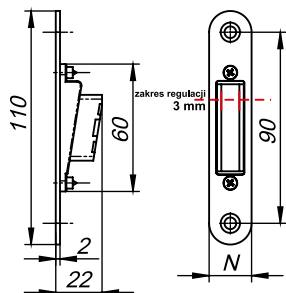
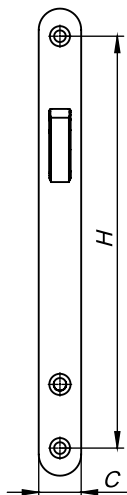
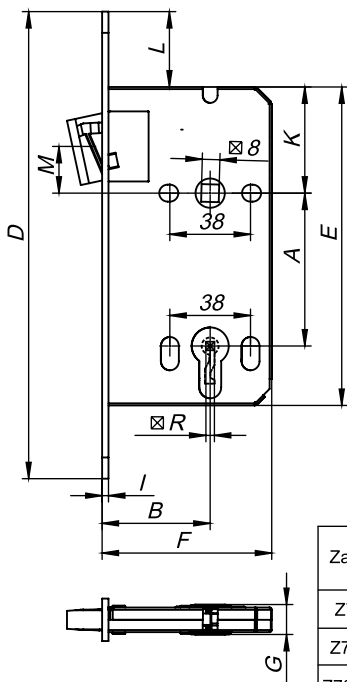

Zaczep	wymiar (mm)		regulacja zaczepu
	N	P	
RPM05	20	13	brak
RPM07	24	16	3mm

Zamek	wymiar [mm]												
	A	B	C	D	E	F	G	H	I	K	L	M	R
Z75M	72	50	20	220	150	80	14	194	3	50	35,5	22	4/6
Z755M	78	55	20	235	165	85	15	209		63	35	29,5	
Z7855M*		20	8										

* ZAMEK DOSTĘPNY JEDYNIEM W WERSJI ŁAZIENKOWEJ

Dostępna kolorystyka



ZAMKI WPUSZCZANE DO ALUMINIUM

ZAMKI GŁÓWNE



z czołem prostym
Z925/30/35/B
Z9220/25/30/35B

Możliwość regulacji zapadki



z czołem u-kształtnym
Z930/35/B
Z9230/35B

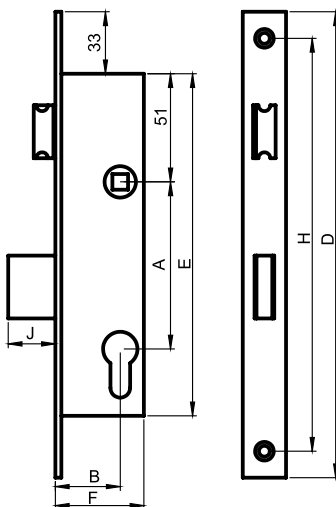

Czoło proste

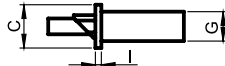

Czoło U-kształtne

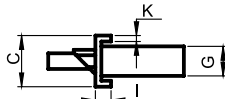

Zamek główny bębnowy zapadkowo-zasuwkowy

Typ czoła	Kod zamka	Wymiary (mm)										
		A	B	C	D	E	F	G	H	I	J	K
proste	Z9220B-2-K1	92	20	22	240	174	37	16	210	3	16	—
	Z9225B-2-K1		25				42					
	Z9230B-2-K1		30				47					
	Z9235B-2-K1		35				52					
	*Z925B-1-K1	90	25	* 16			42					
	*Z930B-1-K1		30				47					
	*Z935B-1-K1		35				52					
	Z925B-2-K1		25				42					
	Z930B-2-K1		30				47					
	Z935B-2-K1		35				52					
U kształtne	Z9230B-2UK	92	30	24		42			6,5	2		
	Z9235B-2UK1		35			52						
	Z930B-2UK1		30			47						
	90	Z935B-2UK1	35			52						

*zamek dostępny wyłącznie na specjalne zamówienie

ZAMKI WPUSZCZANE DO ALUMINIUM

ZAMKI ROLKOWE



z czołem prostym
Z025/30/35/R

*Regulowany
wysuw
rolki*



z czołem u-kształtnym
Z030/35/R

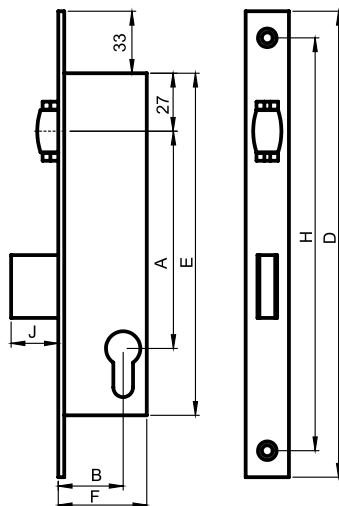

Czoło proste



Czoło U-kształtne

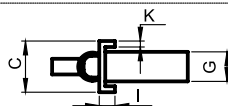

Zamek rolkowy bębnowy

Typ czoła	Kod zamka	Wymiary (mm)										
		A	B	C	D	E	F	G	H	I	J	K
proste	*Z025R-1-K1	114	25	*	240	174	42	16	210	3	16	—
	*Z030R-1-K1		30	16			47					
	*Z035R-1-K1		35				52					
	Z025R-2-K1		25				42					
	Z030R-2-K1		30	22			47					
	Z035R-2-K1		35				52					
U kształtne	Z030R-2UK1		30	24		47			6,5	2		
	Z035R-2UK1		35			52						

*zamek dostępny wyłącznie na specjalne zamówienie

ZAMKI DODATKOWE



z czołem płaskim
Z025/30/35/B



z czołem u-kształtnym
Z030/35/B

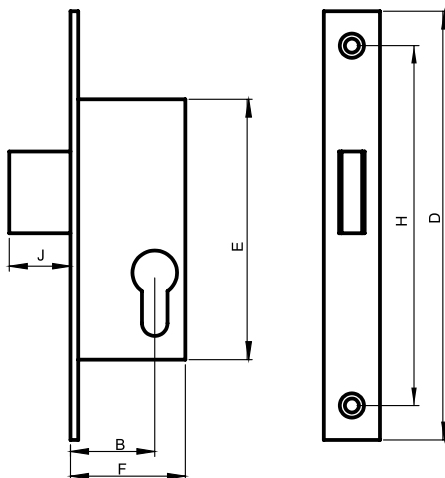

Czoło proste

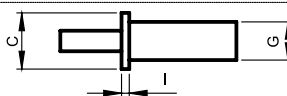

Czoło U-kształtne

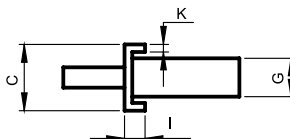

Zamek dodatkowy bębnowy zasuwkowy

Typ czoła	Kod zamka	Wymiary (mm)										
		A	B	C	D	E	F	G	H	I	J	K
proste	*Z025B-1-K1	—	25	*	168	102	42	16	138	3	16	—
	*Z030B-1-K1		30	16			47					
	*Z035B-1-K1		35				52					
	Z025B-2-K1		25				42					
	Z030B-2-K1		30	22			47					
	Z035B-2-K1		35				52					
U kształtne	Z030B-2UK1	30	24			47			6,5		2	
	Z035B-2UK1	35										52

*zamek dostępny wyłącznie na specjalne zamówienie

Notatki

Zestawienie zamków wielopunktowych ZDL z zaczepami długimi

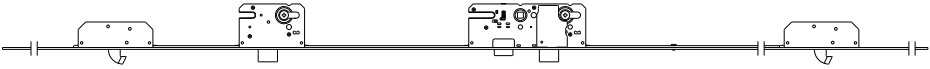
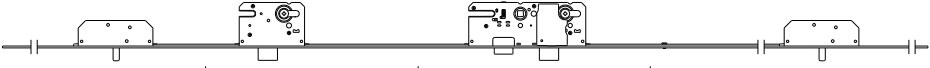
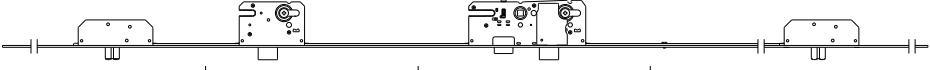
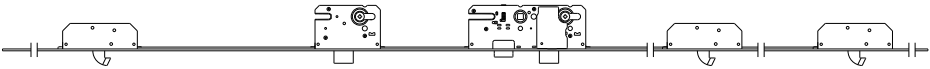
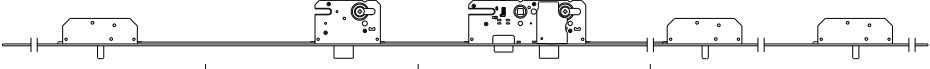
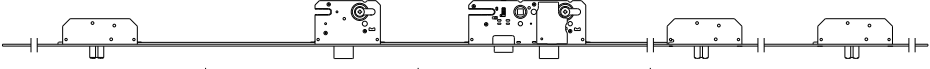
<p>ZDL200H03 (ZAMEK NA 2 ZAMKI HAKOWE)</p>  <p>„ZAMEK PUNKTOWY” „ZAMEK DODATKOWY” „ZAMEK GŁÓWNY” „ZAMEK PUNKTOWY”</p>	
<p>ZDL201H03 (ZAMEK NA 2 ZAMKI TRZPIENIOWE)</p> 	
<p>ZDL202H03 (ZAMEK NA 2 ZAMKI Z TRZPIENIEM ZESPOLONYM)</p> 	
<p>ZDL210H03 (ZAMEK NA 3 ZAMKI HAKOWE)</p> 	
<p>ZDL211H03 (ZAMEK NA 3 ZAMKI TRZPIENIOWE)</p> 	
<p>ZDL212H03 (ZAMEK NA 3 ZAMKI Z TRZPIENIEM ZESPOLONYM)</p> 	

RPL20004 (ZACZEP NA 2 ZAMKI HAKOWE, PŁASKI, UNIWERSALNY)

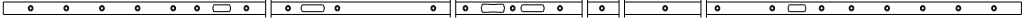

RPL200P04E (ZACZEP NA 2 ZAMKI HAKOWE, PŁASKI, PRAWY Z REGULACJĄ NA ZAPADCE)

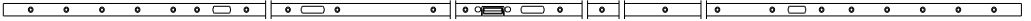

RPL200L04E (ZACZEP NA 2 ZAMKI HAKOWE, PŁASKI, LEWY Z REGULACJĄ NA ZAPADCE)

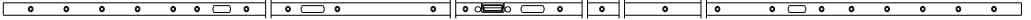

RPL200P04R (ZACZEP NA 2 ZAMKI HAKOWE, PŁASKI, PRAWY Z REGULACJĄ NA ZAPADCE+HAKI)

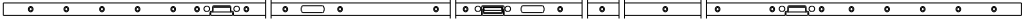

RPL200L04R (ZACZEP NA 2 ZAMKI HAKOWE, PŁASKI, LEWY Z REGULACJĄ NA ZAPADCE+HAKI)

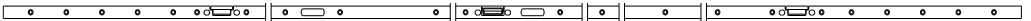

RPL20104 (ZACZEP NA 2 ZAMKI TRZPIENIOWE, PŁASKI, UNIWERSALNY)

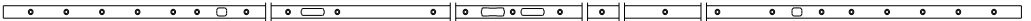

RPL20204 (ZACZEP NA 2 ZAMKI Z TRZPIENIEM ZESPOLONYM, PŁASKI, UNIWERSALNY)



RPL21004 (ZACZEP NA 3 ZAMKI HAKOWE, PŁASKI, UNIWERSALNY)

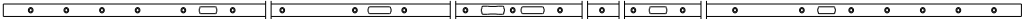

RPL210P04E (ZACZEP NA 3 ZAMKI HAKOWE, PŁASKI, PRAWY Z REGULACJĄ NA ZAPADCE)

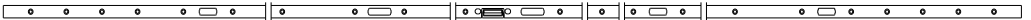

RPL210L04E (ZACZEP NA 3 ZAMKI HAKOWE, PŁASKI, LEWY Z REGULACJĄ NA ZAPADCE)

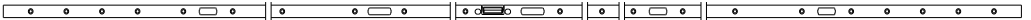

RPL210P04R (ZACZEP NA 3 ZAMKI HAKOWE, PŁASKI, PRAWY Z REGULACJĄ NA ZAPADCE+HAKI)

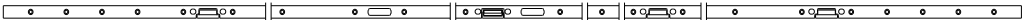

RPL210L04R (ZACZEP NA 3 ZAMKI HAKOWE, PŁASKI, LEWY Z REGULACJĄ NA ZAPADCE+HAKI)



RPL21104 (ZACZEP NA 3 ZAMKI TRZPIENIOWE, PŁASKI, UNIWERSALNY)

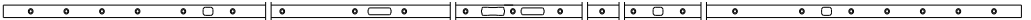

RPL21204 (ZACZEP NA 3 ZAMKI Z TRZPIENIEM ZESPOLONYM, PŁASKI, UNIWERSALNY)



RK01

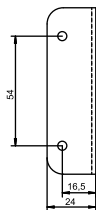
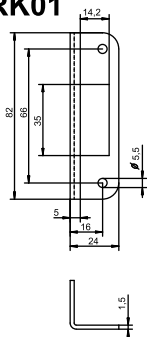

Zastosowanie:
Z050

RK10

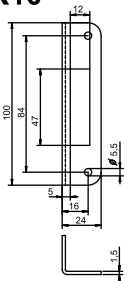

Zastosowanie:
Z100

RK20

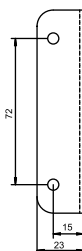
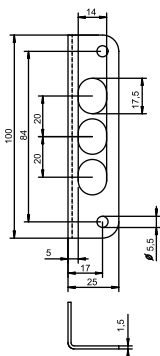

Zastosowanie:
Z200

RK61

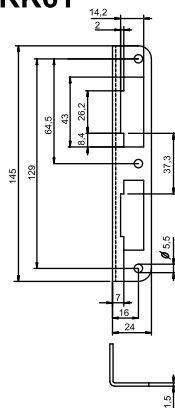

Zastosowanie:
Z65

RK71

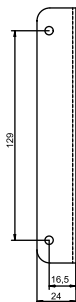
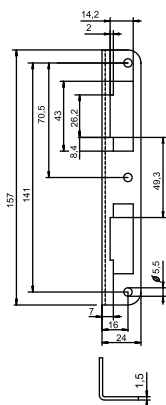

Zastosowanie:
Z75, Z76, Z7504, Z755

RK73

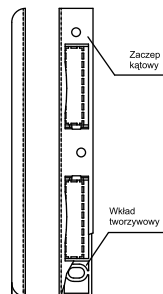
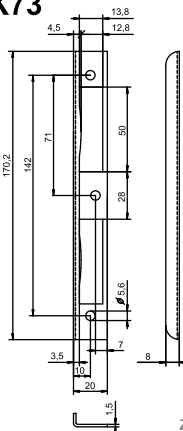

Zastosowanie:
Z755, Z75, Z76, Z7504

RK74

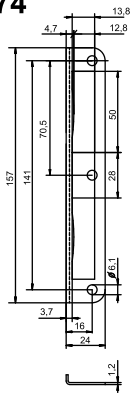

Zastosowanie:
Z75, Z76, Z7504

RK93

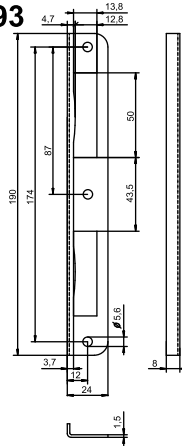

Zastosowanie:
Z95

RK91

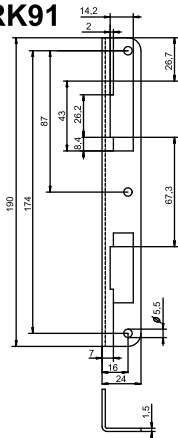

Zastosowanie:
Z95

RKT71

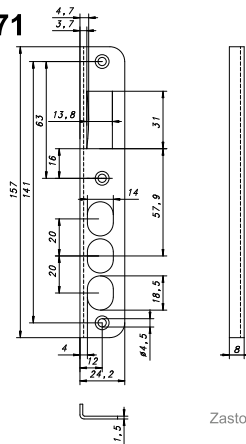

Zastosowanie:
ZT75

RKT20

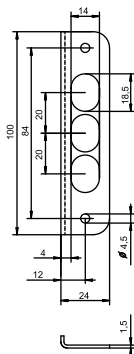

Zastosowanie:
Z200

RP01

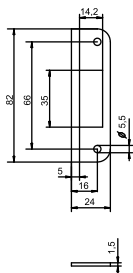

Zastosowanie:
Z050

RP10

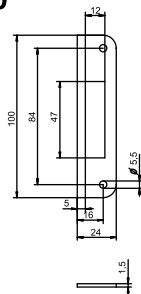

Zastosowanie:
Z100

RP13

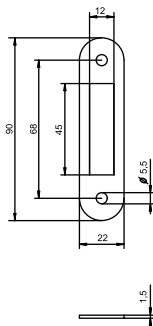

Zastosowanie:
Z100

RP20

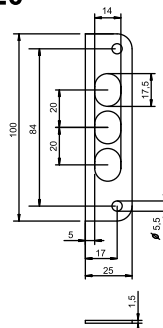

Zastosowanie:
Z200

RP61

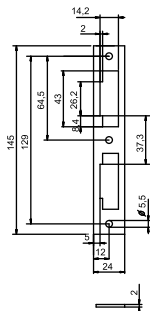

Zastosowanie:
Z65

RP701

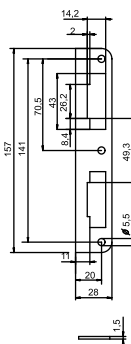

Zastosowanie:
Z75, Z76, Z7504

RP71

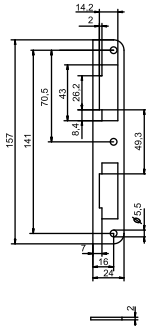

Zastosowanie:
Z75, Z76, Z7504

RP73

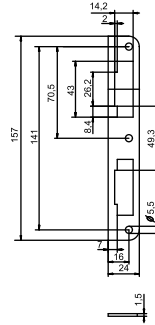

Zastosowanie:
Z75, Z76, Z7504

RP801

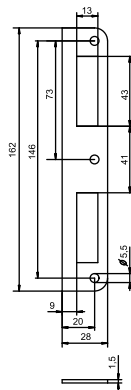

Zastosowanie:
Z755

RP81

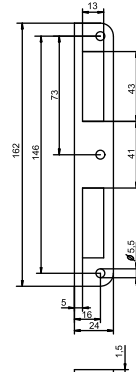

Zastosowanie:
Z755

RP851P, RP852P

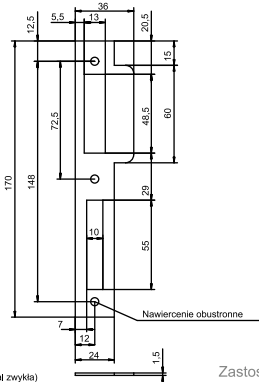

RP851P (Stal zwykła)
RP852P (Stal nierdzewna)

Zastosowanie:
Z755

RP91P, RP91

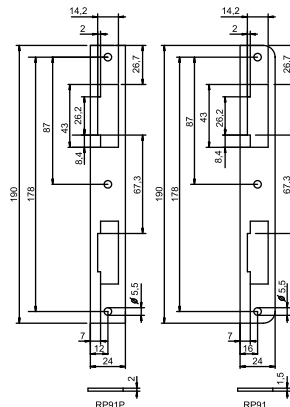

Zastosowanie:
Z95

RP92

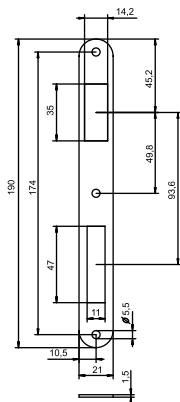

Zastosowanie:
Z95

RPT71

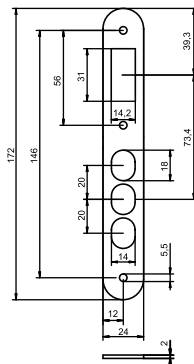

Zastosowanie:
ZT75B

RPT91

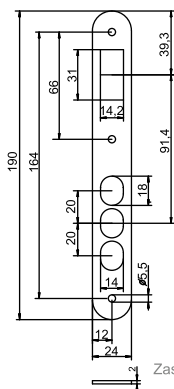

Zastosowanie:
ZT95B

RS01

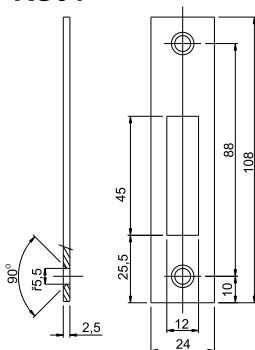

Zastosowanie:
Z025/30/35B

RS03

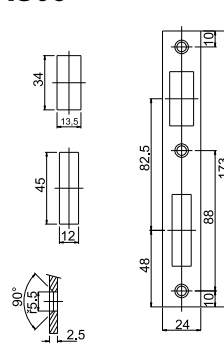

Zastosowanie:
Z925/30/35B, Z9220/25/30/35B
Z025/30/35R

RU35/24

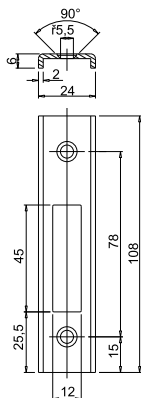

Zastosowanie:
Z030/35B

RU90/24

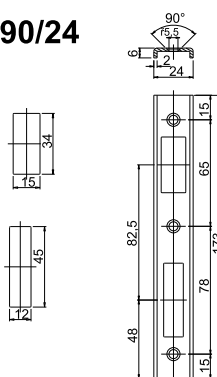

Zastosowanie:
Z030/35R, Z930/35B, Z9230/35B

RW01LTR

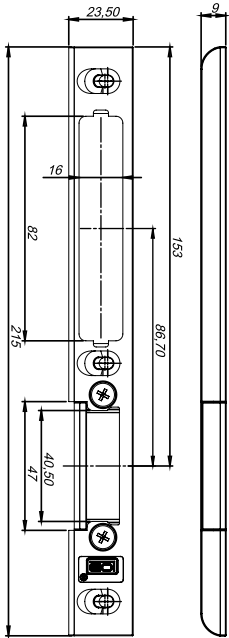

RW01PTR

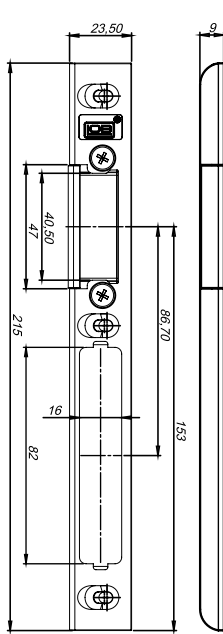

RW01LZR

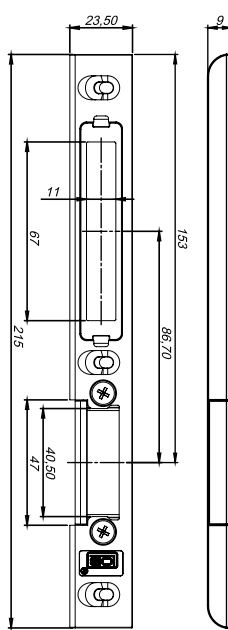

RW01PZR

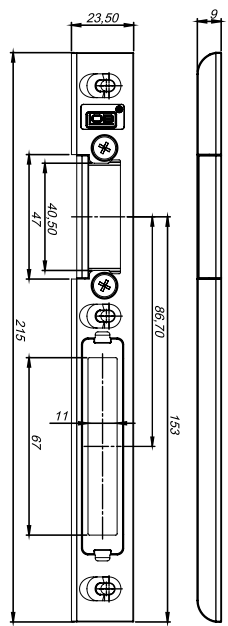

RWD01T

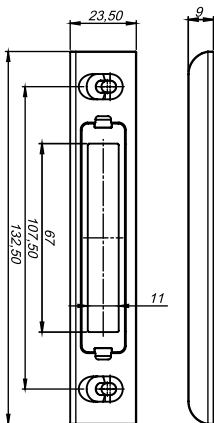

RWD01Z

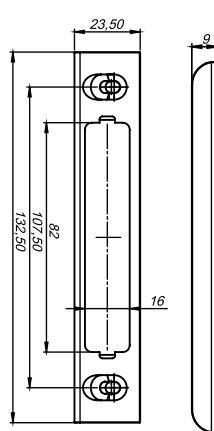

KŁÓDKI



Ilość kluczy w opakowaniu
Number of keys in a package
Количество ключей в упаковке
Numărul de chei în pachet



Kopowanie kluczy z kartą bezpieczeństwa
Copying security card keys
Копирование ключей с картой безопасности
Copierea cheilor cu cardul de siguranță



Zalecana konserwacja specjalistycznymi środkami LOB
Maintenance using specialist LOB products is recommended
Рекомендуемый уход специальными средствами LOB
Întreținerea recomandată cu mijloace speciale LOB



Możliwość zastosowania układu jednego klucza
One key system
System Master KEY
Master KEY system
Система Мастер-ключ
Sistem Master KEY



Wyrób atestowany
Approved product
Аттестованное изделие
Produs cu certificat



Podwyższona odporność na warunki atmosferyczne



Brak możliwości wyjścia klucza przy otwartej kłódce



Lewy
Left
Левый
Stâng



Prawy
Right
Правый
Drept

Kolor / Colours / Цвет / Culori



Czarny
Black
Черный
Neru



Brazowy
Brown
Коричневый
Maro



Pomarańczowy
Orange
Оранжевый
Portocaliu



Mosiądz
Brass
Латунь
Alamă



Satyna
Satin
Сатин
Satin



RAL
Na zamówienie specjalne
Special orders
По специальному заказу
La cerere specială



MIX-KOLOR
Losowy kolor, bez możliwości wyboru

Kłódki atestowane

GROM KT11



Kłódka Grom posiada Certyfikat Natowskiego Kodu Podmiotu Gospodarki Narodowej o numerze 2399H. Przygotowana została specjalnie pod kątem wymogów dotyczących zabezpieczeń obiektów wojskowych. Sporym atutem tej kłódki jest klasa 3 odporności na korozję.

Kod kłódki	Wymiary (mm)				
	A	B	C	D	E
GROM (KT11)	83	16	26	12	72

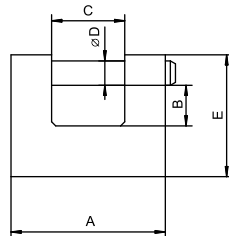

Kłódka zasuwkowa

GRANIT 1 XT KWG610



KWG611



Kłódka Granit 1 XT zapewnia wysokie bezpieczeństwo chronionych obiektów. Dlatego też powinna być stosowana do ochrony pomieszczeń, w których zamykamy cenne, drogie towary. Idealnie nadaje się do zamknięcia dużych bram, garaży, furtek i solidnych krat. Posiada stalowy, hartowany pałąk z powłoką nikielowo-chromową. Dzięki swojej konstrukcji jest bardzo trudna do sforsowania zarówno metodami siłowymi, jak i próbami manipulacyjnymi.



Kod kłódki	Wymiary (mm)				
	A	B	C	D	E
GRANIT 1 XT (KWG610)	66	30	33	12	52
GRANIT 11 XT (KWG611)	66	47	33	12	52

Kłódka zasuwkowa

Dostępna kolorystyka



GRANIT 2 XT KWG620



Kłódka Granit 2 XT zapewnia wysokie bezpieczeństwo chronionych obiektów. Dlatego też powinna być stosowana do ochrony pomieszczeń, w których zamykamy cenne, drogie towary. Idealnie nadaje się do zamknięcia dużych bram, garaży, furtek i solidnych krat. Posiada stalowy, hartowany pałąk z powłoką niklowo-chromową. Dzięki swojej konstrukcji jest bardzo trudna do sforsowania zarówno metodami siłowymi, jak i próbami manipulacyjnymi. Ponadto Granit 2 posiada zabudowany pałąk, co znacznie utrudnia do niego dostęp.

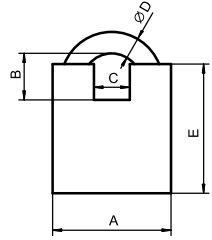

Kłódka zasuwkowa

Kod kłódki	Wymiary (mm)				
	A	B	C	D	E
GRANIT 2 XT (KWG620)	66	26	20	12	72



IRYD XT KT601



Kłódka zasuwkowa trzpieniowa IRYD XT jest solidną kłódką uniwersalnego zastosowania. Posiada atest klasy 4 wydany przez Instytut Mechaniki Precyzyjnej w Warszawie. Wkładka kłódki jest zabezpieczona przed przewierceniem.

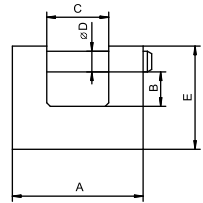

Kłódka zasuwkowa

Kod kłódki	Wymiary (mm)				
	A	B	C	D	E
IRYD XT (KT601)	72	18	21,5	12	75



TANTAL XT KT610



Kłódka zasuwkowa trzpieniowa TANTAL XT to najmaszywniejsza kłódka w ofercie LOB i jedna z nielicznych na polskim rynku, spełniająca bardzo surowe wymagania 5 klasy zabezpieczenia. Jednym z największych atutów tej kłódki jest zastosowanie klucza 6-nacięciowego. Tantal posiada dodatkową osłonę z profilu stalowego oraz tarczkę obrotową utrudniającą przekręcanie bębena. Te cechy znacznie podnoszą poziom zabezpieczenia.

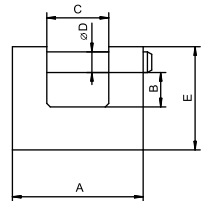

Kłódka zasuwkowa

Kod kłódki	Wymiary (mm)				
	A	B	C	D	E
TANTAL (KT610)	83	16	26	12	72



AGAT XT KMM6W



- zastosowano komponenty odporne na korozję, wykonane z mosiądzu
- posiada dodatkowe uszczelki na pałąku, utrudniające penetrację mechanizmu przez wodę, wilgoć i pył
- pałąk kłódki ze stali nierdzewnej

Kod kłódki	Wymiary (mm)				
	A	B	C	D	E
AGAT XT (KMM6W)	50	31	28	8	48

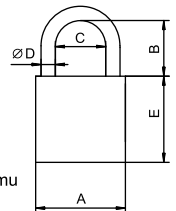

Kłódka zasuwkowa



KMM5 / KMM51

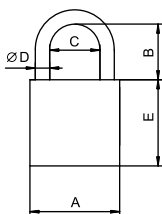

Kod kłódki	Wymiary (mm)				
	A	B	C	D	E
KMM5	50	31	28	8	48
KMM51	50	63	28	8	48



Kłódka zasuwkowa

Dostępna kolorystyka



Kłódki znalazowe

KZ30 /33

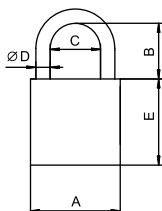

Kod kłódki	Wymiary (mm)				
	A	B	C	D	E
KZ30	32	19	18	5	31,5
KZ50	50	31,5	28	8	40
KZ60	Ø	34,5	37	9	44
KZ33	32	61	18	5	31,5

* KZ33 dostępna tylko na zamówienie

KZ50/ 60



Kłódka zasuwkowa

Dostępna kolorystyka



KZ30 - mix kolorów



Uwaga: Zamawiane kolory kłódek, trafiają do klienta losowo i nie ma możliwości wyboru koloru.

Kod kłódki	Wymiary (mm)				
	A	B	C	D	E
KZ30	32	19	18	5	31,5



Kłódka zasuwkowa

Dostępna kolorystyka



K350



K351

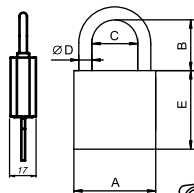

Kod kłódki	Wymiary (mm)				
	A	B	C	D	E
K350	35	25	21	5	40
K351	35	50	21	5	40



Kłódka zasuwkowa

Dostępna kolorystyka



Kłódka na "duży" klucz / kłódka K350 dostępna jest w wersji o zwiększonych walorach antykorozyjnych

Kłódki wzmacnione

KW01

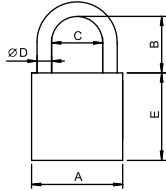

KW02

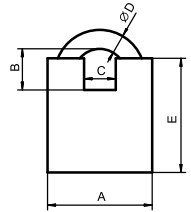

Kłódka zasuwkowa

Kod kłódki	Wymiary (mm)				
	A	B	C	D	E
KW01	66	26	33	12	52
KW02	66	26	20	12	72

Dostępna kolorystyka



Kłódki trzpieniowe

KT02



KT05



Kłódka zatraskowa

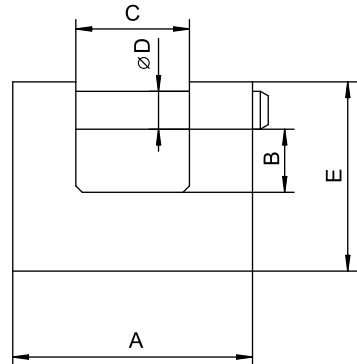

Kod kłódki	Wymiary (mm)				
	A	B	C	D	E
KT02	74	14	25	10	51
KT05	95	21	35	12	72

Dostępna kolorystyka



Kłódki żelazne

KSS41/ 51/ 61



Najczęściej kupowana na polskim rynku rodzina kłódek z korpusem odlewany z żelaza. Ich popularność wynika z niskiej ceny w porównaniu do kłódek wykonanych np. z mosiądzu. Oferowane kłódki są kłódkami zatraskowymi, które można zamknąć po wyjęciu klucza. Mechanizm bębnowy jest konstrukcją opartą na 5 koleczkach, co daje dużą liczbę kombinacji klucza.

KSS20/ 25/ 30/ 40/ 50/ 60 / 75



Kod kłódki	Wymiary (mm)				
	A	B	C	D	E
KSS20	21	11	11	3	20
KSS25	25	15	12	4	25
KSS30	32	17	16	5	30
KSS40	37	21	20	6	34
KSS50	50	27	25	8	43
KSS60	63	32	31	10	52
KSS75	74,2	42,3	42	10	58,5
KSS41	37	66	20	6	34
KSS51	50	71	25	8	43
KSS61	63	76	31	10	52

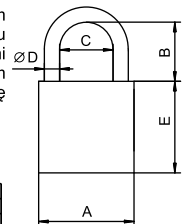

Kłódka zatraskowa

Dostępna kolorystyka



KŁÓDKI

KS51/ 52/ 53



KS40/ 50/ 60



Kod kłódki	Wymiary (mm)				
	A	B	C	D	E
KS40	40	23,5	21	7	35
KS50	50	31	28	8	36
KS60	60	34,5	37	9	44
KS51	50	65	28	8	36
KS52	50	104	28	8	36
KS53	50	154	28	8	36

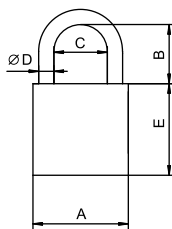

Kłódka zasuwkowa

Dostępna kolorystyka



Kłódki mosiężne

KD20/ 25/ 30



KD40/ 50/ 60



KD41/ 51

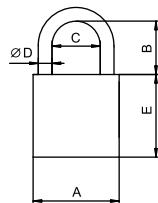

Kod kłódki	Wymiary (mm)				
	A	B	C	D	E
KD20	20	11	10,5	3	16
KD25	25	16	13,5	3,5	16
KD30	30	18	16,5	4,5	18
KD40	40	25	21,5	6	33
KD50	50	31	27	8	40
KD60	60	36	31	10	42
KD41	40	48	21,5	6	33
KD51	50	59	27	8	40

Wykonanie korpusu kłódki z mosiądzu, wraz z zastosowaniem tego materiału w elementach konstrukcji mechanizmu bębna - sprężyn, koleczków, daje gwarancję zwiększonej w stosunku do stali lub żelaza żywotności kłódki wystawionej na działanie warunków atmosferycznych. Kłódki z rodziny KD są kłódkami zatrzaskowymi - pozwalającymi na zamknięcie kłódki po wyjęciu klucza.



Kłódka zatrzaskowa

Dostępna kolorystyka



KM40/ 50/ 60

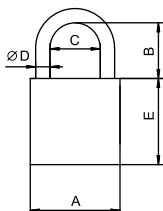

Kod kłódki	Wymiary (mm)				
	A	B	C	D	E
KM40	40	22	21	7	35
KM50	50	31	28	8	35
KM60	60	34,5	37	9	39



Kłódka zasuwkowa

Dostępna kolorystyka



KD 40/50/60 M

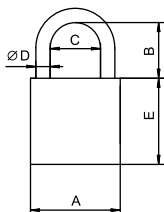

Kod kłódki	Wymiary (mm)				
	A	B	C	D	E
KD40M	40	22,5	21	7	33,5
KD50M	50	34	28	8	33,5
KD60M	60	35	37	9	35



Kłódka zatrzaskowa

Dostępna kolorystyka



Kłódka o zwiększonej odporności na warunki atmosferyczne KM40-25

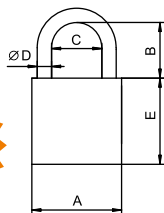

Kod kłódki	Wymiary (mm)				
	A	B	C	D	E
KM40-25-00-3	40	22	21	7	35

- kłódka posiada 2 klasę odporności na korozję wg normy PN-EN 1670:2008
- elementy wewnętrzne zabezpieczone zostały powłokami antykorozyjnymi
- pałąk kłódki stalowy, nikielowany
- korpus mosiężny, lakierowany

Dostępna kolorystyka



Kłódka zasuwkowa

Kłódki satynowe KMD30/ 40/ 50/ 60

KMD41

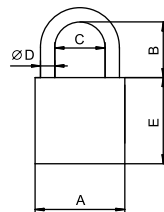

Kod kłódki	Wymiary (mm)				
	A	B	C	D	E
KMD30	30	18	15	5	26
KMD40	40	22	20	7	32
KMD50	50	28	23	10	38
KMD60	60	32	27	12	43
KMD41	40	53	20	7	32

Dostępna kolorystyka



Kłódka zasuwkowa

KTD 40/ 50/ 60



Kod kłódki	Wymiary (mm)				
	A	B	C	D	E
KTD40	40	10	14	7	40
KTD50	50	13	20	8	45
KTD60	60	13	24	8	45

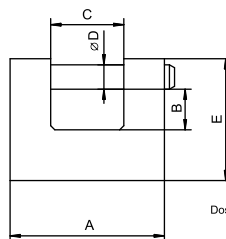

Dostępna kolorystyka



Kłódka zasuwkowa

Kłódki w osłonie KD40K

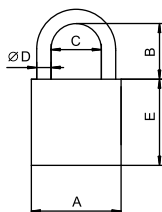

Kod kłódki	Wymiary (mm)				
	A	B	C	D	E
KD40K	40	22,5	21	7	33,5

Dostępna kolorystyka



Kłódka zatrzaskowa

AKCESORIA DO KLÓDEK

Blokady łańcuchowe

BL-08

długość: 900mm

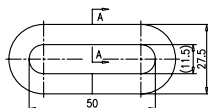
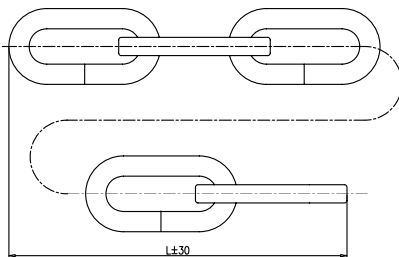

BL-10

długość: 900mm

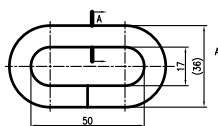
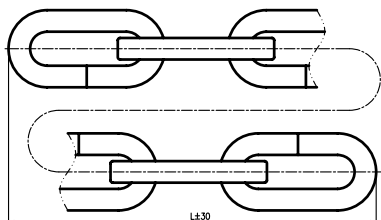

Dostępna kolorystyka



Wrzeczadza

Wszyscy korzystamy z klódek, którymi zabezpieczamy budynki gospodarcze, piwnice, pojemniki i ruchome przegrody. Fakt jest jednak taki, że złodziej bez problemu sforsuje nawet najmasywniejszą klódkę. Dlatego warto pomyśleć o tym, co zrobić, by takich sytuacji uniknąć. Jeśli uchwyt jest zbyt słaby, to potencjalny włamywacz zerwie go razem z klódką. Dlatego do klódek zalecamy stosowanie specjalnej osłony – wrzeczadza, który w skuteczny sposób utrudnia dostęp do pałaka. Zastosowanie klódky w połączeniu z wrzeczadzem pozwala na jeszcze skuteczniejszą ochronę mienia. Taka osłona doskonale chroni również przed warunkami atmosferycznymi, zwiększając „żywołność” zamknięcia.

KRZ3

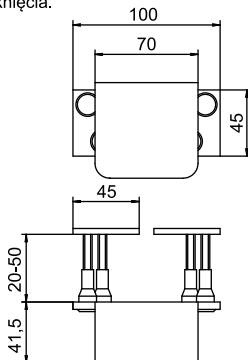

Dostępna kolorystyka



ZAMKI WIERZCHNIE

Zamki wierzchnie stosowane są jako dodatkowe zamknięcie obok zamka głównego. W zależności od typu zamka mogą być one stosowane do drzwi pełnych lub oszklonych.

Proponujemy w naszej ofercie zamki wierzchnie w kilku różnych wariantach wymiarowych. Przy zakupie takiego rozwiązania trzeba mieć bowiem na uwadze wielkość rozstawu śrub mocujących oraz odległość wkładki/gałki od czoła zamka, które powinno być zamontowane równo z krawędzią drzwi. W naszej ofercie dostępne są produkty w dwóch standardach: 50mm i 60mm jeśli chodzi o modele jedno zasuwowe.

Oferujemy zamki wierzchnie standardowe – przeznaczone do drzwi wejściowych (lewych i prawych) – oraz modele z atestem, wyróżniające się bardzo mocną konstrukcją. Niektóre z naszych rozwiązań posiadają na wyposażeniu dodatkowe zabezpieczenie przeciwwłamaniowe. Produkty dostępne są w wersji z zamkiem na klucz lub pokrętelem. Istnieje możliwość doboru produktów również pod kątem kolorystyki – w zależności od wybranego modelu dostępne są różne warianty barw lakieru.

ZAMKI WIERZCHNIE	TB61	TB51	TD01	TAURUS	YETI	CYKLOP
	TB62	TB52	TD02			
	TB63	TZ51	TD04			
Grubość skrzydła drzwiowego (mm) - możliwości zastosowania poszczególnych zamków	32 - 64			37 - 57	38 - 70	38 - 65



Ilość kluczy w opakowaniu
Number of keys in a package
Количество ключей в упаковке
Numărul de chei în pachet



Kopowanie kluczy z kartą bezpieczeństwa
Copying security card keys
Копирование ключей с картой безопасности
Copierea cheilor cu cardul de siguranță



Możliwość zastosowania układu jednego klucza
One key system



Zalecana konserwacja specjalistycznymi środkami LOB
Maintenance using specialist LOB products is recommended
Рекомендуемый уход специальными средствами LOB
Întreținerea recomandată cu mijloace speciale LOB



System Master KEY
Master KEY system
Система Мастер-ключ
Sistem Master KEY



Wyrób atestowany
Approved product
Аттестованное изделие
Produs cu certificat

Kolor / Colours / Цвет / Culori



Brazowy
Brown
Коричневый
Maro



Mosiądz
Brass
Латунь
Alamă



Czarny
Black
Черный
Neru



Nikiel
Nickel
Никель
Nichel



Grafit
Graphite
Графит
Grafit



Chrom
Chrome
Хром
Crom



Biały
White
Белый
Alb



Srebrny
Silver
E, D, XDb4Zx
Argent

ZAMKI WIERZCHNIE

Yeti

TA01

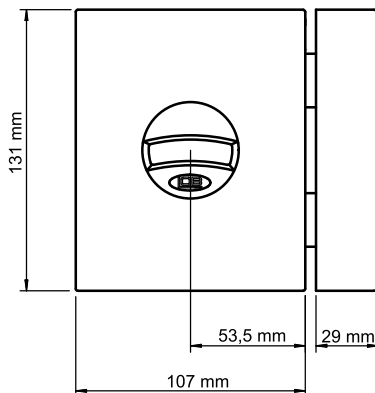

Zamek przeznaczony jest do drzwi wejściowych do domów i mieszkań oraz wszędzie tam, gdzie wymagany jest wysoki stopień zabezpieczenia przed włamaniem np. w sklepach, biurach, magazynach itp. Jest zamknięciem uniwersalnym, może być stosowany do drzwi lewych i prawych o grubości od 38 do 70 mm. Posiada dwie zasady, a jedna z nich dodatkowo wzmocniona jest przed przecięciem stalowym prętem.

Konstrukcja zamka Yeti przebadana jest przez Instytut Mechaniki Precyzyjnej w Warszawie. Skrzynka pokryta jest estetyczną i doskonale wystylizowaną obudową, co sprawia, że zamek z niemal każdymi drzwiami stanowi doskonałą kompozycję.



Wt19



Dostępna kolorystyka



Taurus

TC11

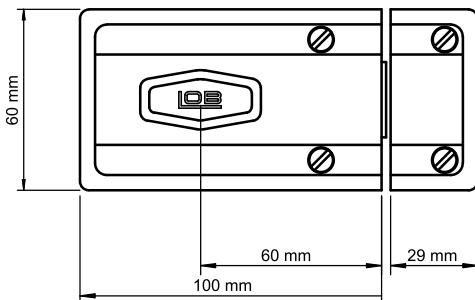

Taurus jest doskonałym zamkiem przeznaczonym do drzwi wejściowych. Wkładka zamka dodatkowo zabezpieczona jest tarczką antywłamaniową. Produkt przeznaczony jest do drzwi lewych i prawych o grubości skrzydła od 37 do 57 mm. Zamek posiada atest klasy 5 przyznany przez Instytut Mechaniki Precyzyjnej w Warszawie.



Wt19



Dostępna kolorystyka



Cyklop

TG61

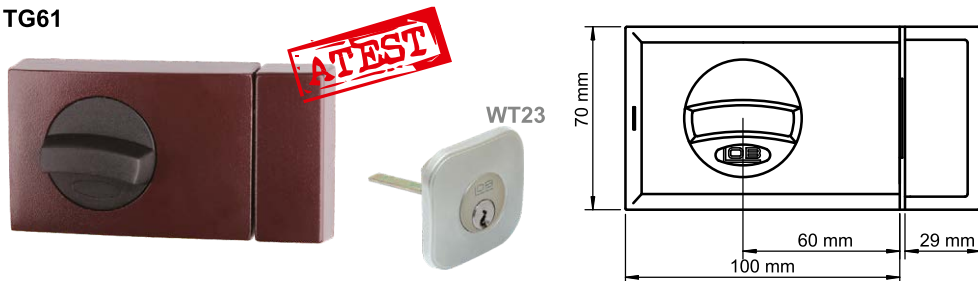

Zamek Cyklop przeznaczony jest do drzwi wejściowych. Stosowany jest w drzwiach lewych i prawych o grubości skrzydła 38 do 65 mm. Charakteryzuje się przede wszystkim niezwykle mocną konstrukcją i łatwością mocowania. Zamek wierzchni Cyklop to połączenie estetyki i funkcjonalności. Wkładka tego zamka jest zabezpieczona przed przewierceniem. Kopiowanie kluczy do zamka możliwe jest jedynie w sieci autoryzowanych przez LOB serwisów kluczowych na terenie całego kraju.



Dostępna kolorystyka



TB51

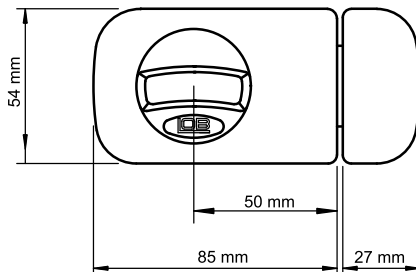

Zamek wierzchni, zasuwkowy, jednobębenny TB51 jest przeznaczony do zabezpieczanie pomieszczeń jako zamek dodatkowy obok zamka głównego.

Stosowany jest do wszystkich rodzajów drzwi o grubości skrzydła od 32 do 64 mm, w których jest możliwe wykonanie otworu 30 mm na wkładkę bębnową w odległości 50 mm od czola zamocowanego zaczepu.

Zalecane jest stosowanie zamków z gałką w drzwiach pełnych (nieoszkłonych).



Dostępna kolorystyka



ZAMKI WIERZCHNIE

TB52



Zamek wierzchni, zasuwkowy, dwubębenny TB52 przeznaczony jest do zabezpieczania pomieszczeń jako zamek dodatkowy obok zamka głównego. Stosowany jest do wszystkich rodzajów drzwi o grubości skrzydła od 32 do 64 mm, w których jest możliwe wykonanie otworu 30 mm na wkładkę bębenną w odległości 50 mm od czola zamocowanego zaczepu.

Zalecane jest stosowanie zamków dwubębennych w oszklonych skrzydłach drzwiowych lub w miejscach, gdzie jest wymagane zabezpieczenie drzwi na otwarcie zamka od wewnątrz.

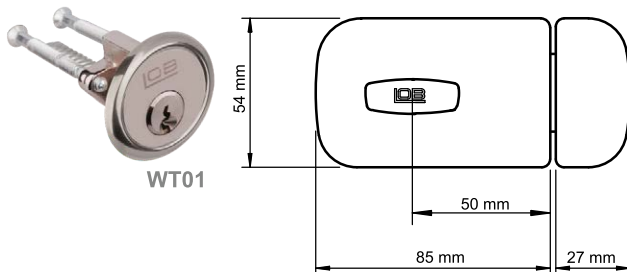

TZ51



Zamek wierzchni, zapadkowy, jednobębenny TZ51 jest zamknięciem dodatkowym obok zamka głównego do drzwi, od których wymaga się, by po ich pchnięciu następowało ich samoczynne zatrzaśnięcie.

Stosowany jest do wszystkich rodzajów drzwi o grubości skrzydła od 32 do 64 mm, w których jest możliwe wykonanie otworu 30 mm na wkładkę bębenną w odległości 50 mm od czola zamocowanego zaczepu.

Zamek TZ51 wyposażony jest w mechanizm blokowania zamka. Za pomocą gałki można blokować zapadkę w dwóch położeniach:

- wewnątrz korpusu zamka - położenie otwarte,
- w zaczepie zamka - położenie zamknięte.



Dostępna kolorystyka



TB61

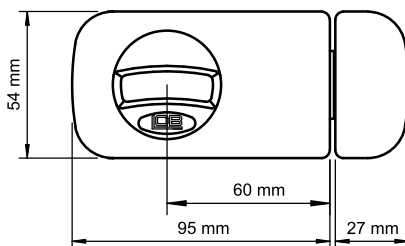

Zamek wierzchni, zasuwkowy, jednobębenny TB61 przeznaczony jest do zabezpieczania pomieszczeń jako zamek dodatkowy obok zamka głównego.

Przeznaczony jest do wszystkich rodzajów drzwi o grubości skrzydła od 32 do 64 mm, w których jest możliwe wykonanie otworu 30 mm na wkładkę bębenną w odległości 60 mm od czola zamontowanego zaczepu.

Zalecane jest stosowanie zamków z gałką w drzwiach pełnych (nieoszklonych).



Dostępna kolorystyka



ZAMKI WIERZCHNIE

TB62



Zamek wierzchni, zasuwkowy, dwubębnekowy TB62 stosowany jest do wszystkich rodzajów drzwi o grubości skrzydła od 32 do 64 mm, w których jest możliwe wykonanie otworu 30 mm na wkładkę bębnekową w odległości 60 mm od czoła zamocowanego zaczepu.

Zalecane jest stosowanie zamków dwubębnekowych w oszklonych skrzydłach drzwiowych lub w miejscach, gdzie jest wymagane zabezpieczenie drzwi na otwarcie zamka od wewnątrz.

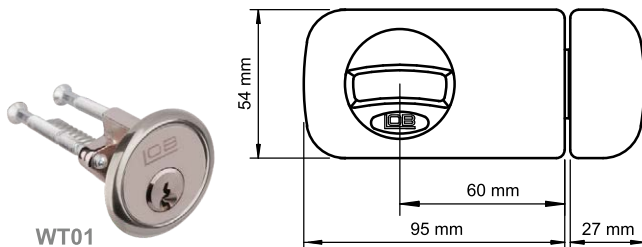

TB63

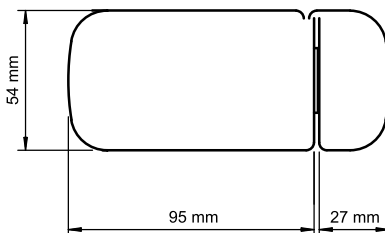

Zalecane jest stosowanie zamka np. w celu zabezpieczenia obiektów handlowych, balkonów i innego typu obiektów, w których otwarcie zamka gałką od strony wewnętrznej nie jest niezbędne.



Dostępna kolorystyka



TD01

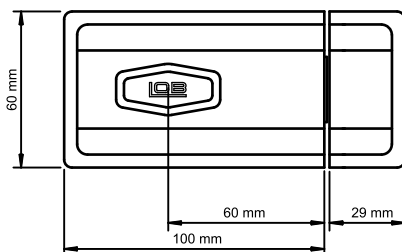

WT04



Dostępna kolorystyka



ZAMKI WIERZCHNIE

Wkładki do zamków wierzchnich

WT01

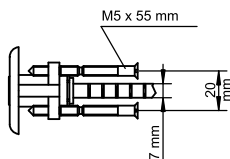
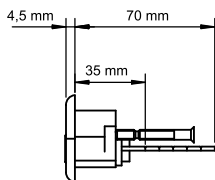

Zastosowanie:
TB51, TB52, TB61, TB62, TB63, TZ51

Dostępna kolorystyka



WT04

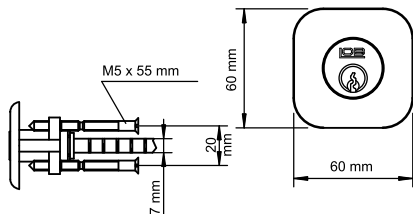
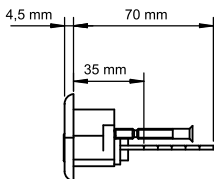

Zastosowanie:
TD01

Dostępna kolorystyka



WT07

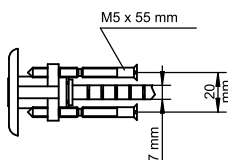
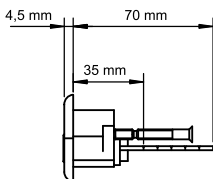

Zastosowanie:
TB51, TB52, TB61, TB62, TB63, TZ51

Dostępna kolorystyka



ZAMKI WIERZCHNIE

WT19



Dostępna kolorystyka

Ch

WT24

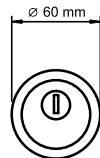
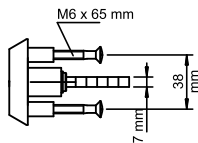
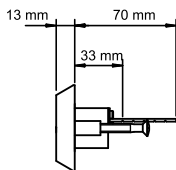
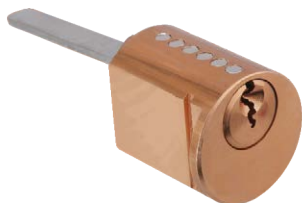

Zastosowanie:
YETI (TA01)
TAURUS (TC11)

Dostępna kolorystyka



Ch

WT22

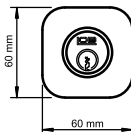
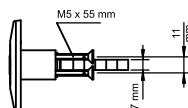
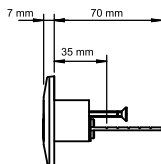

WT23



Zastosowanie:
CYKLOP (TG61)

Dostępna kolorystyka

Ch



ZAMKI WIERZCHNIE



Ilość kluczy w opakowaniu
Number of keys in a package
Количество ключей в упаковке
Numărul de chei în pachet



Kopowanie kluczy z kartą bezpieczeństwa
Copying security card keys
Копирование ключей с картой безопасности
Copierea cheilor cu cardul de siguranță



Możliwość zastosowania układu jednego klucza
One key system



Zalecana konserwacja specjalistycznymi środkami LOB
Maintenance using specialist LOB products is recommended
Рекомендуемый уход специальными средствами LOB
Întreținerea recomandată cu mijloace speciale LOB



System Master KEY
Master KEY system
Система Мастер-ключ
Sistem Master KEY



Wyrób atestowany
Approved product
Аттестованное изделие
Produs cu certificat

Kolor / Colours / Цвет / Culori



Brazowy
Brown
Коричневый
Măro



Czarny
Black
Черный
Neru



Grafit
Graphite
Графит
Grafit



Biały
White
Белый
Alb



Srebrny
Silver
E.D.XDb4Zx
Argent



Mosiądz
Brass
Латунь
Alamă



Nikiel
Nickel
Никель
Nichel



Chrom
Chrome
Хром
Crom



ZAMKI MEBLOWE I KASETOWE

ZMB1



Zamek meblowy wierzchni, bębnowy, zasuwkowy ZMB1 jest przeznaczony do zamykania drzwi, szafek i szuflad meblowych, w których jest możliwe wywiercenie otworu na wkładkę bębnową 23 mm w odległości 22,5 mm od krawędzi drzwi czy szuflady. Możliwe jest wykonanie zamków meblowych na jeden klucz. Na przykład jednym kluczem można otworzyć wszystkie drzwi i szuflady w zestawie meblowym.

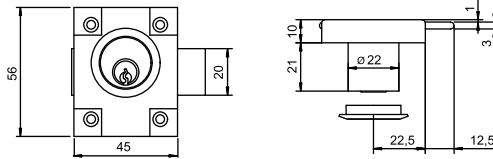

Dostępna kolorystyka



ZMB2



Zamek meblowy wierzchni, bębnowy, zasuwkowy ZMB2 jest przeznaczony do zamykania drzwi, szafek, szuflad meblowych, w których jest możliwe wywiercenie otworu na wkładkę bębnową 23 mm w odległości 30 mm od krawędzi drzwi czy szuflady.

Zamek ZMB2 jest zamkiem z niesymetrycznie położonym bębniem. Dlatego bardzo ważne jest, aby przy jego zakupie określić wymaganą stronność. Konstrukcja tego zamka oparta jest na symetrycznym zamku ZMB1, posiada więc te same gabaryty skrzynki zamka.

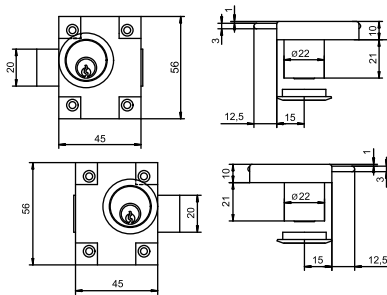

Dostępna kolorystyka



ZMB3



Zamek meblowy wierzchni, bębnowy, zasuwkowy ZMB3 jest przeznaczony do zamykania drzwi, szafek i szuflad meblowych. Posiada uniwersalną konstrukcję regulowaną zarówno pod kątem odległości - 15, 20, 25, 30, 35, 40 mm, jak również mocowania zamiennie - do drzwiczek i szuflad. Do montażu niezbędny jest otwór o średnicy 23 mm. Możliwe jest wykonanie zamków meblowych na jeden klucz. Na przykład jednym kluczem można otworzyć wszystkie drzwi i szuflady w zestawie meblowym.

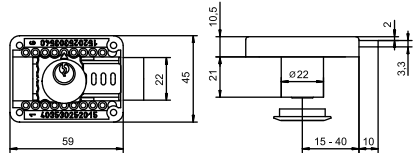

Dostępna kolorystyka



Możliwość przestawienia/regulowania wkładki bębnowej.

ZMB4



Zamek meblowy wierzchni, bębnowy, zasuwkowy ZMB4 jest przeznaczony do zamykania drzwi, szafek i szuflad meblowych, w których jest możliwe wywiercenie otworu na wkładkę bębnową 16 mm.

Najważniejszym wyróżnikiem tego zamka w stosunku do ZMB1, ZMB2, ZMB3 jest mniejszy gabaryt skrzynki oraz mechanizm bębnowy oparty nie o koleczki, a płytki.

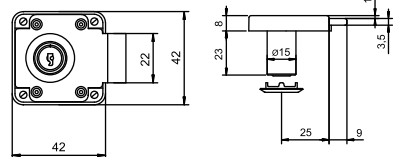

Dostępna kolorystyka



ZAMKI MEBLOWE I KASETOWE

ZG02

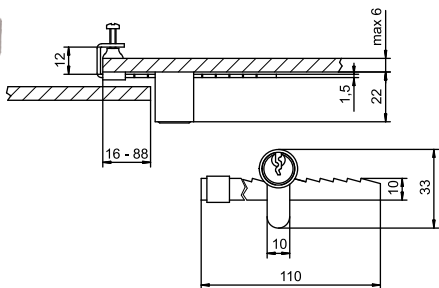

Dostępna kolorystyka



ZK1



ZK11A1 (L=20,7mm)

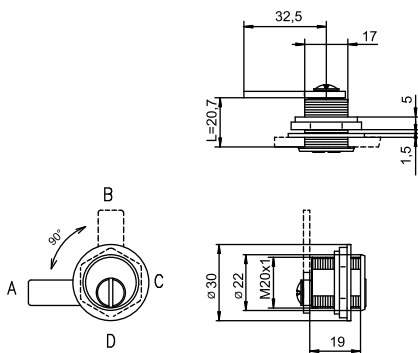

Dostępna kolorystyka



ZK2

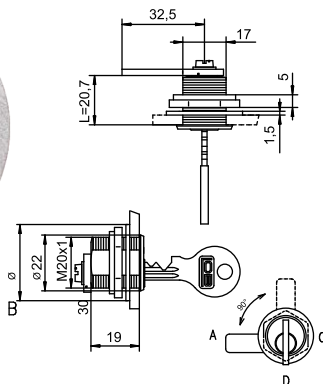
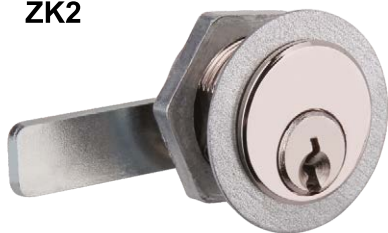

ZK21A1 (L=20,7mm)

ZK22A2 (L=24,2mm)
ZK22A1 (L=17,2mm)

ZK23A2 (L=29,2mm)
ZK23A1 (L=12,2mm)

ZK24A2 (L=28,7mm)
ZK24A1 (L=12,7mm)

ZK25A2 (L=31,2mm)
ZK25A1 (L=10,2mm)



Brak możliwości wyjęcia klucza po wykonaniu obrotu.

Dostępna kolorystyka



ZAMKI MEBLOWE I KASETOWE

ZKT2



ZKT21A2 (L=30,5mm)
ZKT21A1 (L=21,5mm)

ZKT22A2 (L=38mm)

ZKT23A2 (L=30,5mm)
ZKT23A1 (L=21,5mm)

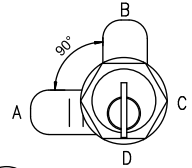
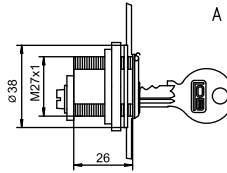
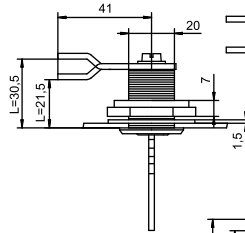

Brak możliwości wyjęcia klucza po wykonaniu obrotu.

Dostępna kolorystyka



ZKT3

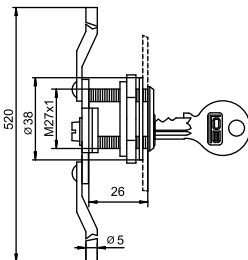
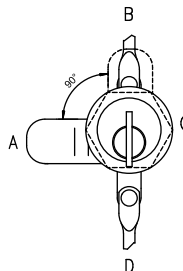
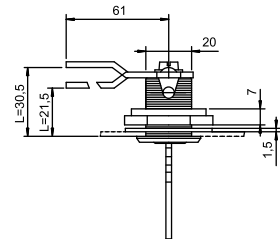

Brak możliwości wyjęcia klucza po wykonaniu obrotu.

Dostępna kolorystyka



ZAMKI MEBLOWE I KASETOWE

ZKP2

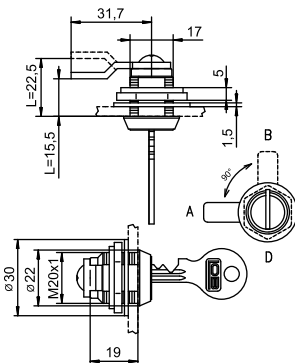

- ZKP21A1 (L=19mm)
- ZKP22A2 (L=22,5mm)
- ZKP22A1 (L=15,5mm)**
- ZKP23A2 (L=28,5mm)
- ZKP23A1 (L=10,5mm)
- ZKP24A2 (L=27mm)
- ZKP24A1 (L=11mm)
- ZKP25A2 (L=29,5mm)
- ZKP25A1 (L=8,5mm)

Dostępna kolorystyka



ZKP4

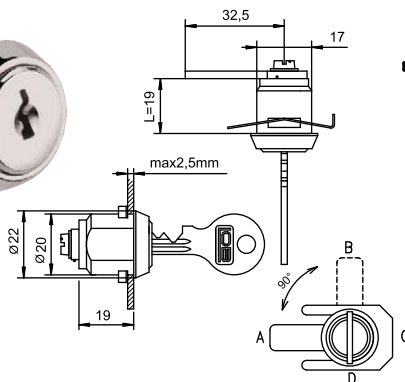

- ZKP41A1 (L=19mm)**
- ZKP42A2 (L=22,5mm)
- ZKP42A1 (L=15,5mm)
- ZKP43A2 (L=28,5mm)
- ZKP43A1 (L=10,5mm)
- ZKP44A2 (L=27mm)
- ZKP44A1 (L=11mm)
- ZKP45A2 (L=29,5mm)
- ZKP45A1 (L=8,5mm)

Dostępna kolorystyka



Brak możliwości wyjęcia klucza po wykonaniu obrotu.

ZKP6

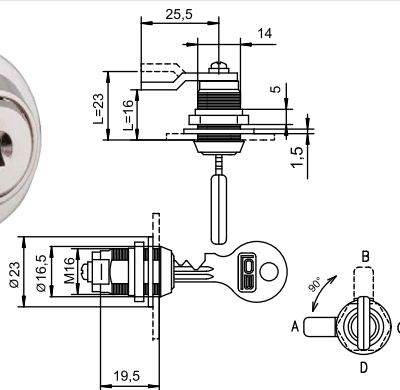

- ZKP61A2 (L=23mm)
- ZKP61A1 (L=16mm)**
- ZKP62A1 (L=19,5mm)
- ZKP63A2 (L=23mm)
- ZKP63A1 (L=16mm)
- ZKP64A1 (L=19,5mm)
- ZKP65A2 (L=33,5mm)
- ZKP65A1 (L=8mm)
- ZKP66A2 (L=27mm)
- ZKP66A1 (L=12mm)

Dostępna kolorystyka



ZAMKI MEBLOWE I KASETOWE

NZZ1-01

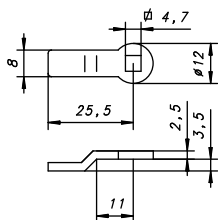

Zastosowanie:
ZKP6

NZZ1-02

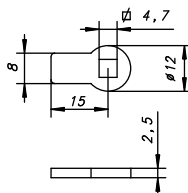

Zastosowanie:
ZKP6

NZZ1-03

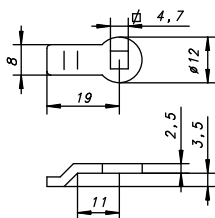

Zastosowanie:
ZKP6

NZZ1-04

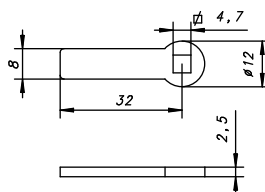

Zastosowanie:
ZKP6

NZZ1-05

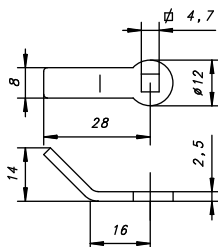

Zastosowanie:
ZKP6

NZZ1-06

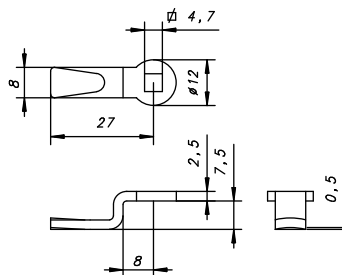

Zastosowanie:
ZKP6

ZAMKI MEBLOWE I KASETOWE

NZZ2-01

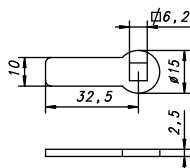

Zastosowanie:
ZK1, ZK2, ZKP2, ZKP4

NZZ2-02

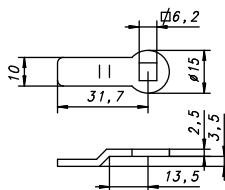

Zastosowanie:
ZK1, ZK2, ZKP2, ZKP4

NZZ2-03

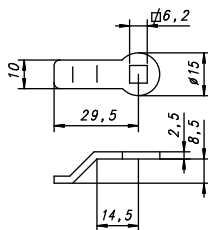

Zastosowanie:
ZK1, ZK2, ZKP2, ZKP4

NZZ2-04

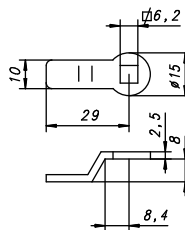

Zastosowanie:
ZK1, ZK2, ZKP2, ZKP4

NZZ2-05

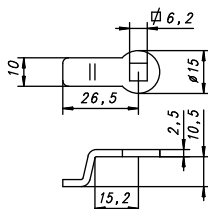

Zastosowanie:
ZK1, ZK2, ZKP2, ZKP4

NZZ2-06

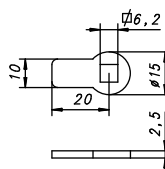

Zastosowanie:
ZK1, ZK2, ZKP2, ZKP4

ZAMKI MEBLOWE I KASETOWE

NZZ2-07

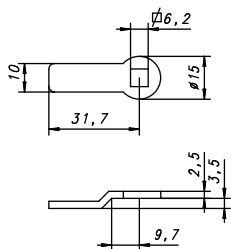

Zastosowanie:
ZK1, ZK2, ZKP2, ZKP4

NZZ3-01

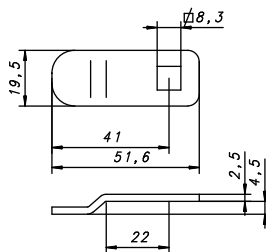

Zastosowanie:
ZKT2

NZZ2-08

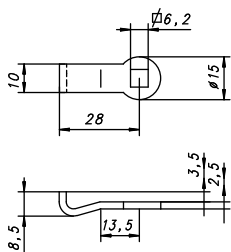

Zastosowanie:
ZK1, ZK2, ZKP2, ZKP4

NZZ3-02

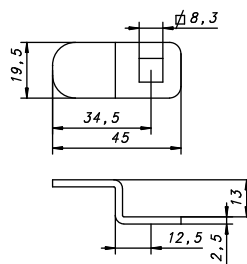

Zastosowanie:
ZKT2

NZZ2-09

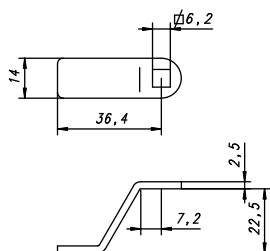

Zastosowanie:
ZK1, ZK2, ZKP2, ZKP4

NZZ3-03

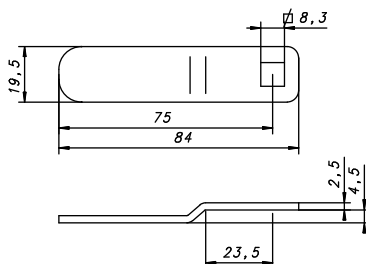

Zastosowanie:
ZKT2

ZAMKI MEBLOWE I KASETOWE



Ilość kluczy w opakowaniu
Number of keys in a package
Количество ключей в упаковке
Numărul de chei în pachet



Zalecana konserwacja specjalistycznymi środkami LOB
Maintenance using specialist LOB products is recommended
Рекомендуемый уход специальными средствами LOB
Întreținerea recomandată cu mijloace speciale LOB



System Master KEY
Master KEY system
Система Мастер-ключ
Sistem Master KEY



Lewy
Left
Левый
Sting



Prawy
Right
Правый
Drept

Kolor / Colours / Цвет / Culori



Nikiel
Nickel
Никель
Nichel

KLAMKI DRZWIOWE

MK02

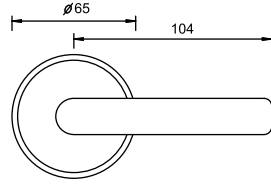

Dostępna kolorystyka

Ch

MK202

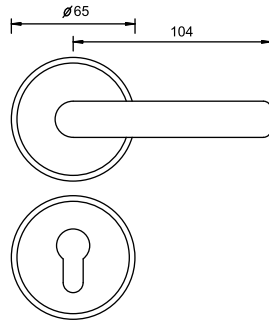

Dostępna kolorystyka

Ch

MK203

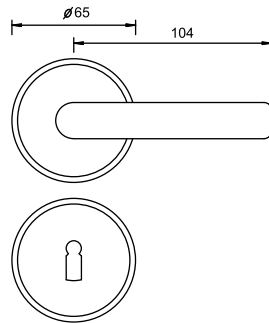

Dostępna kolorystyka

Ch

MK204

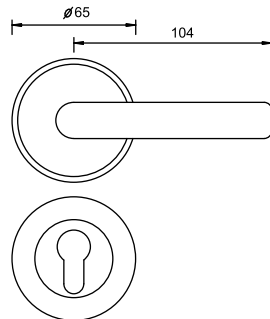

Dostępna kolorystyka

Ch

KLAMKI DRZWIOWE

MP2102

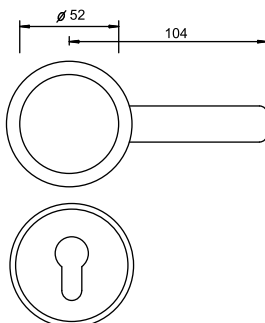

Dostępna kolorystyka

Ch

MT02

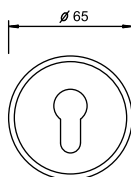

Dostępna kolorystyka

Ch

MT03

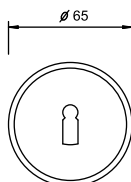

Dostępna kolorystyka

Ch

MT04

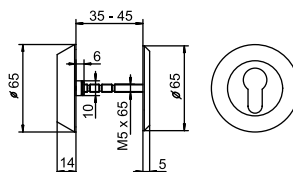

Dostępna kolorystyka

Ch

MT10

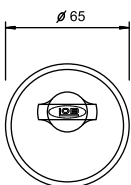

Dostępna kolorystyka

Ch

KLAMKI DRZWIOWE

BIZON

MT21

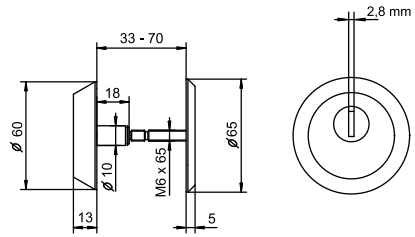

Dostępna kolorystyka



MKS01 - 90 mm / MKS02 - 72 mm

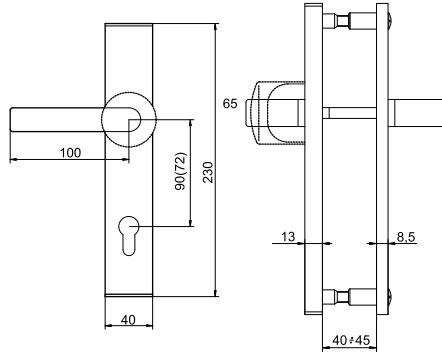

Dostępna kolorystyka



MPS01 - 90 mm / MPS02 - 72 mm

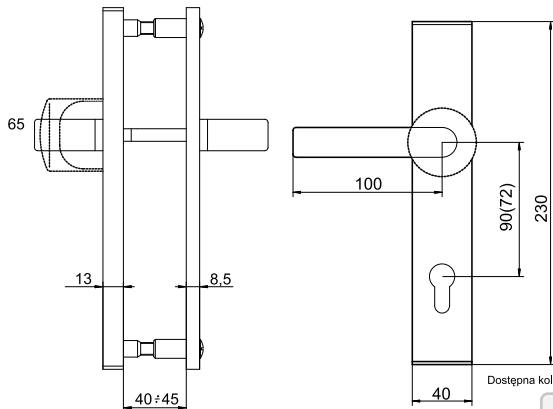

Dostępna kolorystyka



KLAMKI DRZWIOWE

Klamki malowane MKS

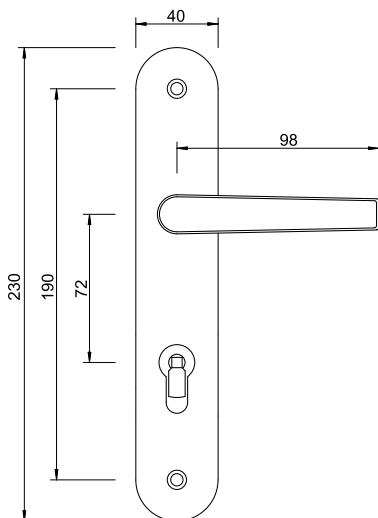

Dostępna kolorystyka



MK

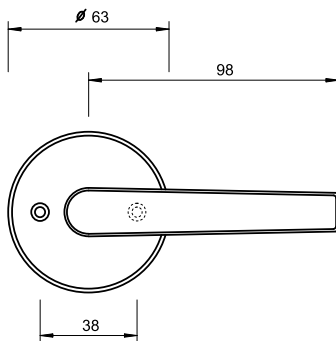

MTB



MTZ



MTC

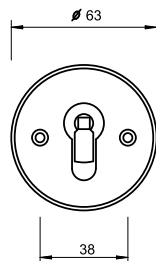

Dostępna kolorystyka



RE41			
indeks	nazwa	opis elektrozaczełu	parametry
RE-41NF-10-00	Zaczeł elektromagnetyczny bez wyłącznika	Zaczeł na prąd stały i zmienny. Służy do np. otwierania drzwi, bramek, furt.	
RE-41NDF-10-00	Zaczeł elektromagnetyczny z wyłącznikiem	Posiada on dodatkowo mechaniczny wyłącznik, który po załączeniu umożliwia ustawienie elektrozaczełu w pozycji stałe otwartej. Funkcja bardzo pomocna przy np. dużym nasileniu otwarć w konkretnych godzinach. Zaczeł na prąd stały i zmienny.	
RE-41AAF-10-00	Zaczeł elektromagnetyczny automatyczny (z pamięcią) bez wyłącznika	Elektrozaczeł posiada tzw. pamięć mechaniczną, która powoduje, że rygiel otwierany jest jednym, krótkim impulsem i pozostaje w tej samej pozycji aż do otwarcia i zamknięcia drzwi, wtedy to rygiel powraca do pozycji zamkniętej. Konstrukcja rygla umożliwia montaż w drzwiach lewych oraz prawych. Zaczeł na prąd stały i zmienny.	
RE-41AADF-10-00	Zaczeł elektromagnetyczny automatyczny z wyłącznikiem	Elektrozaczeł posiada tzw. pamięć mechaniczną, która powoduje, że rygiel otwierany jest jednym, krótkim impulsem i pozostaje w tej samej pozycji aż do otwarcia i zamknięcia drzwi, wtedy to rygiel powraca do pozycji zamkniętej. Konstrukcja rygla umożliwia montaż w drzwiach lewych oraz prawych. Zaczeł na prąd stały i zmienny.	
RE-41N512F-10-00	Zaczeł elektromagnetyczny rewersyjny	Elektrozaczeł rewersyjny po zaniku napięcia umożliwi otwarcie drzwi. Zaczeł na prąd stały.	

Dane techniczne

Napięcie zasilania	12V AC / DC +/- 5%
Typ elektrozaczełu	Normalny (zwalniany napięciem)
Rezystancja znamionowa	8 Ω
Pobór prądu dla zasilania prądem zmiennym 8 V AC	800mA
Pobór prądu dla zasilania prądem zmiennym 12 V AC	1200mA
Pobór prądu dla zasilania prądem stałym 8 V DC	1000mA
Pobór prądu dla zasilania prądem stałym 12 V DC	1500mA
Czas załączenia	<3 sekundy (zalecane)
Wstępna siła nacisku dla zasilania 12V AC	< 400N
Wysokość	67mm
Szerokość	16,4mm
Głębokość	28mm
Zakres regulacji	4mm
Maksymalny ruch zapadki	5,8mm
Badania wytrzymałościowe	20000 cykli
Siła trzymania	3000N
Zakres temperatury pracy	-15 °C do + 40 °C
Dioda lub warystor	Zalecane użycie przy pracy z prądem stałym DC

ELEKTROZACZEPY

RE54		
indeks	nazwa	opis elektrozaczepek
RE-54NF-10-00	Zacpek elektromagnetyczny bez wyłącznika	Zacpek na prąd stały i zmienny Służy np. do otwierania drzwi, bramek, furt.
RE-54NDF-10-00	Zacpek elektromagnetyczny z wyłącznikiem	Posiada on dodatkowy mechaniczny wyłącznik, który po załączeniu umożliwia ustawienie elektrozaczepek w pozycji stale otwartej. Funkcja bardzo pomocna przy np. dużym nasileniu otwarć w konkretnych godzinach. Zacpek na prąd stały i zmienny.
RE-54NDF-B-10-00	Zacpek elektromagnetyczny z wyłącznikiem z zacpekiem płaskim R54B (krótki)	Zacpek na prąd stały i zmienny. Służy do otwierania drzwi, bramek, furt. Dodatkowo w komplecie posiada zacpek krótki.
RE-54NDF-L-10-00	Zacpek elektromagnetyczny z wyłącznikiem z zacpekiem płaskim R54B (długi)	Zacpek na prąd stały i zmienny Służy do otwierania drzwi, bramek, furt. Dodatkowo w komplecie posiada zacpek długi.
RE54AAF	Zacpek elektromagnetyczny automatyczny bez wyłącznika	Elektrozacpek posiada tzw. pamięć mechaniczną, która powoduje, że rygiel otwierany jest jednym, krótkim impulsem i pozostaje w tej samej pozycji aż do otwarcia i zamknięcia drzwi, wtedy to rygiel powraca do pozycji zamkniętej. Konstrukcja rygla umożliwia montaż w drzwiach lewych oraz prawych. Zacpek na prąd stały i zmienny.
RE54AADF	Zacpek elektromagnetyczny automatyczny z wyłącznikiem	Elektrozacpek posiada tzw. pamięć mechaniczną, która powoduje, że rygiel otwierany jest jednym, krótkim impulsem i pozostaje w tej samej pozycji aż do otwarcia i zamknięcia drzwi, wtedy to rygiel powraca do pozycji zamkniętej. Konstrukcja rygla umożliwia montaż w drzwiach lewych oraz prawych. Zacpek na prąd stały i zmienny.

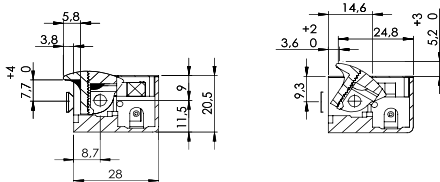
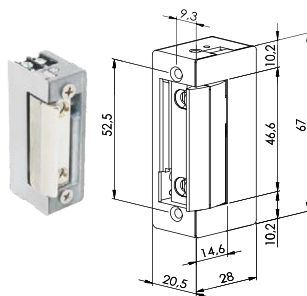

Dane techniczne	
Napięcie zasilania	12V AC / DC +/- 5%
Typ elektrozaczepek	Normalny (zwalniany nap.)
Rezystancja znamionowa	8 Ω
Pobór prądu dla zasilania prądem zmiennym 8 V AC	800mA
Pobór prądu dla zasilania prądem zmiennym 12 V AC	1200mA
Pobór prądu dla zasilania prądem stałym 8 V DC	1000mA
Pobór prądu dla zasilania prądem stałym 12 V DC	1500mA
Czas załączenia	<3 sekundy (zalecane)
Wstępna siła nacisku dla zasilania 12V AC	< 130N
Wysokość	67mm
Szerokość	20,5mm
Głębokość	28mm
Zakres regulacji	4mm
Maksymalny ruch zapadki	5,8mm
Badania wytrzymałościowe	20000 cykli
Siła trzymania	2350N
Zakres temperatury pracy	-15 °C do + 40 °C
Dioda lub warystor	Zalecane użycie przy pracy z prądem stałym DC

Zaczepy płaskie elektrozaczepów - RE41

R41L

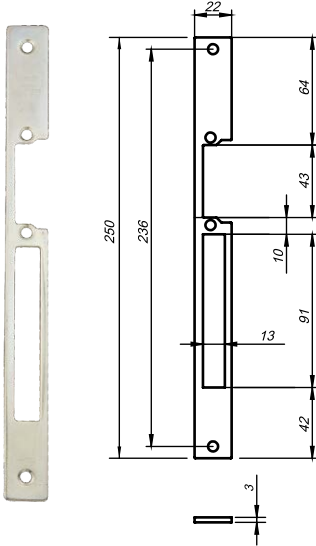

R41B

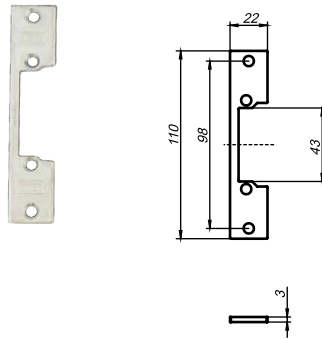

Dostępna kolorystyka



Zaczepy płaskie elektrozaczepów - RE54

R54L

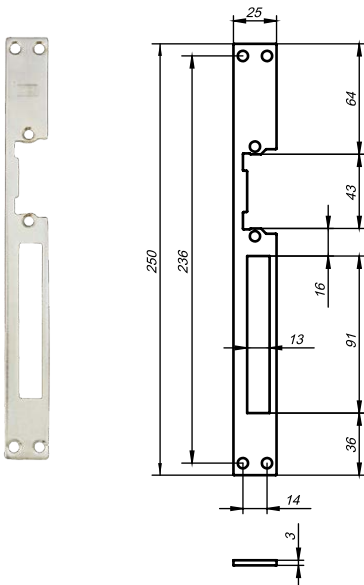

R54B

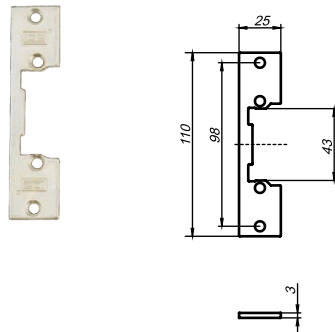

Dostępna kolorystyka



ZAMYKACZE DRZWIOWE

STS 1000

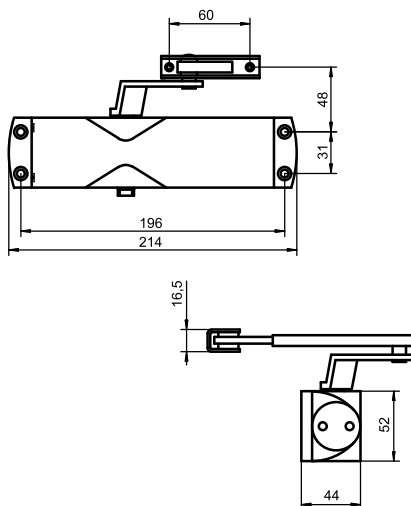

Dostępna kolorystyka



STS 1500

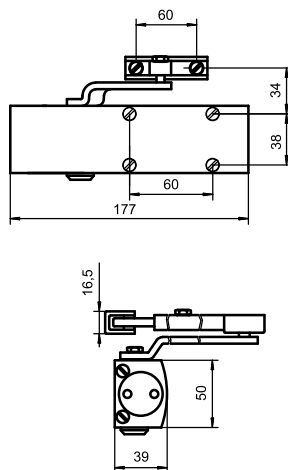

Dostępna kolorystyka



ZAMYKACZE DRZWIOWE

STS 2000

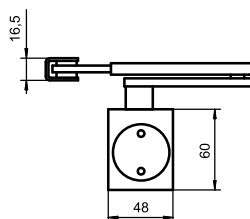
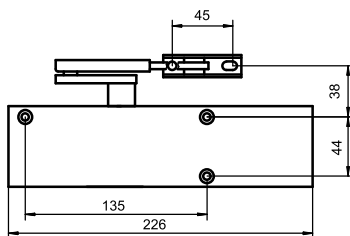

Dostępna kolorystyka



STS 4000

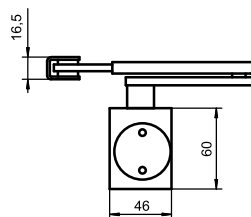
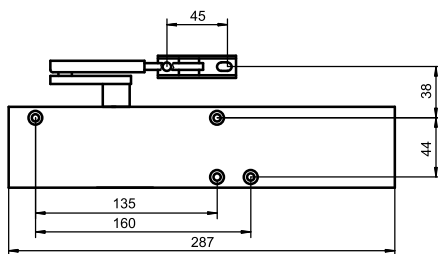

Dostępna kolorystyka



ZAMYKACZE DRZWIOWE

Zamykacze	STS1000	STS1500	STS2000	STS4000
Siła zamykania wg PN-EN1154	2/3	3/4	2/5	1/6
Max szerokość skrzydła drzwi (m)	1,1	1,1	1,25	1,4
Max wysokość skrzydła drzwi (m)	2,1	2,1	2,1	2,1
Max masa skrzydła drzwi (kg)	60	80	100	120
Max kąt otwarcia	180°	180°	180°	180°
Fazy zamykania	2	2	2	3
Blokada otwarcia	+	+	+	+
Faza dobicia / zatrzaśnięcia drzwi	+	+	+	+

Kolor / Colours / Цвет / Colori



Nierdzewne

Skrzynki dzięki swojej budowie wykorzystują całą swoją szerokość na korespondencję, a zastosowanie wrzutnika od góry pozwala w łatwy sposób umieścić ją w środku. Płyty, dyskietki i inne twarde rzeczy nie są narażone na przełamywanie. Aby utrzymać powierzchnię nierdzewną w dobrym stanie i zmniejszyć osadzanie się brudu zaleca się woskowanie. Można do tego użyć środków do czyszczenia stali nierdzewnej lub wosku samochodowego.



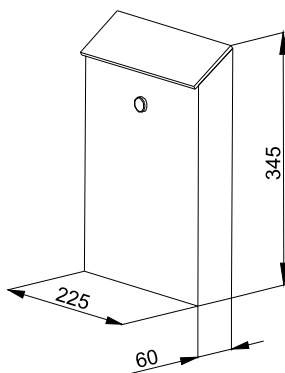

LTM-A4

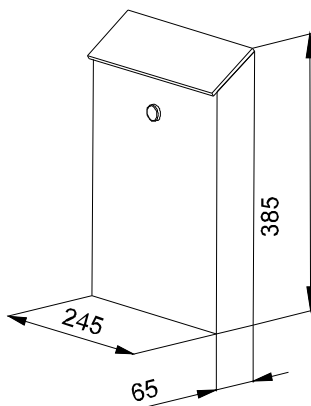

LTM-C4



Gama kolorystyczna

-  antyczna miedź
-  nierdzewny połysk front
-  nierdzewny satyna front
-  nierdzewny połysk
-  nierdzewny satyna

SKRZYNKI NA LISTY

Standardowe

LT1

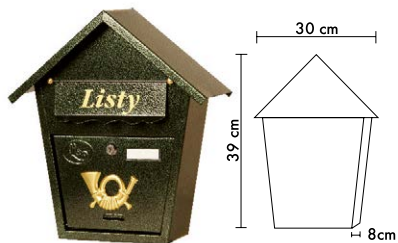

LT1T

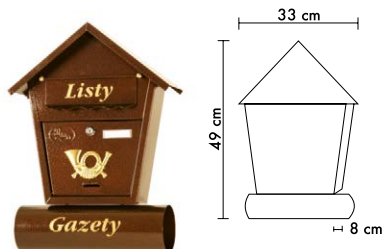

LT2

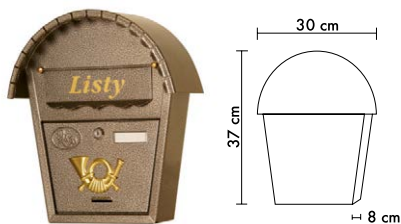

LT2T

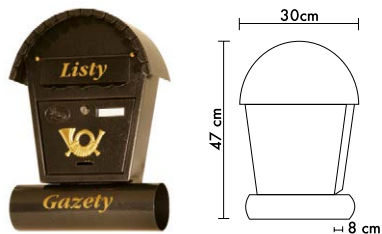

LT3

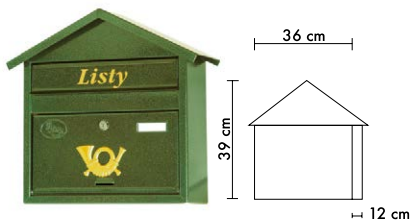

LT3T

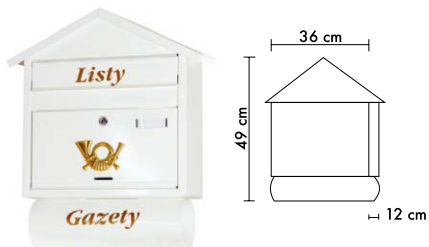

LT5

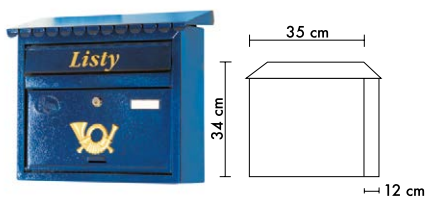

LT5T

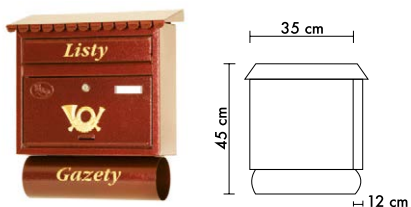

SKRZYNKI NA LISTY

LT6

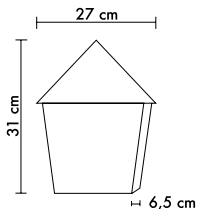

LT6T

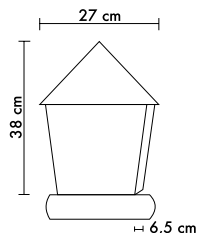

LT7

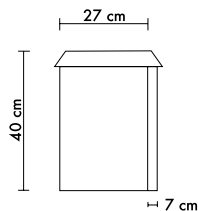

LT7T

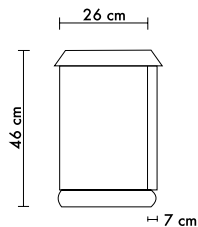

LT4T

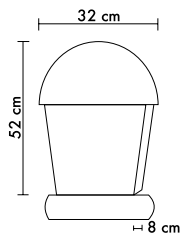

LT8T

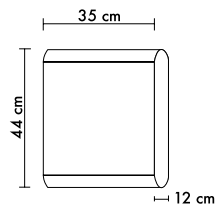

LT9T

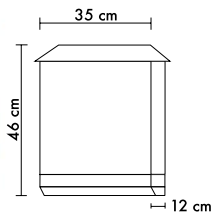

Gama kolorystyczna

- | | | | |
|--|---------------------|--|-----------------------|
| | 1. Biały | | 5. Antyczny niebieski |
| | 2. Antyczny srebrny | | 6. Antyczny złoty |
| | 3. Antyczny zielony | | 7. Czarne srebro |
| | 4. Antyczna miedź | | |

SZAFKI / KASETKI

LT111 Skrzynka na listy

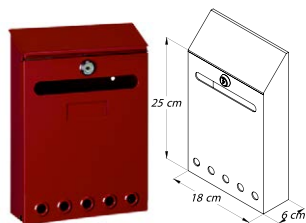

● 162 ● 158 ● 142 ● cynk biały ● antracyt

LS486 Szafka na klucze (24 szt. 🗝️)

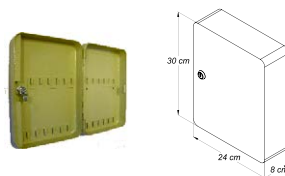

● 490 ● 491

LK427 Kasetka na pieniądze mała

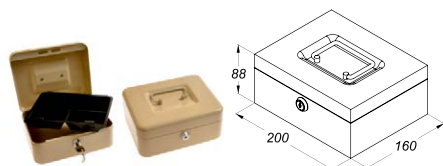

● 243 ● 241 ● 242

LS486 Szafka na klucze (45 szt. 🗝️)

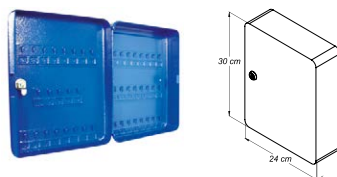

● 490 ● 491

LK427 Kasetka na pieniądze średnia

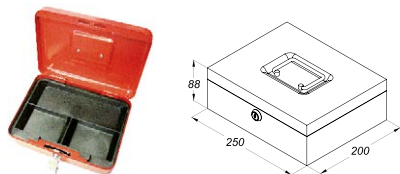

● 243 ● 241 ● 242

LS486 Szafka na klucze (90 szt. 🗝️)

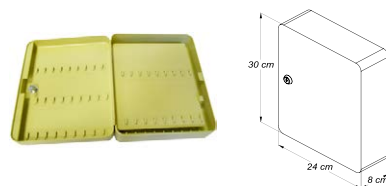

● 490 ● 491

LK427 Kasetka na pieniądze duża

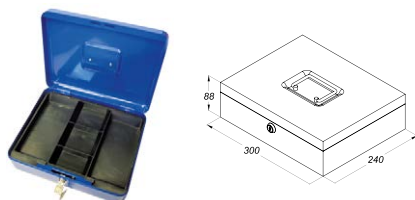

● 243 ● 241 ● 242

Gama kolorystyczna

● Bordowy ● Czerwony ● Zielony
● Niebieski ● Brązowy ● Beżowy

ZAMKI DO SKRZYNEK NA LISTY

Zamki do skrzynek na listy

Z-LT1-01

DO SKRZYNKI:

LT2, LT3, LT4, LT5, LT8, LT9

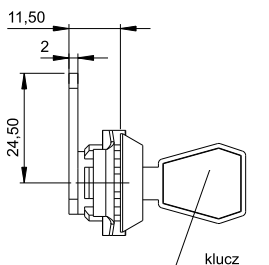
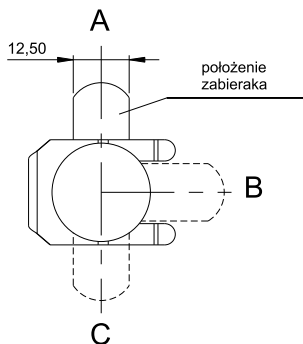

Z-LT6-01

DO SKRZYNKI:

LT6

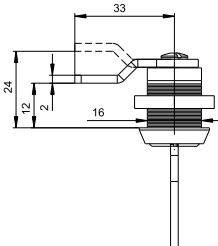
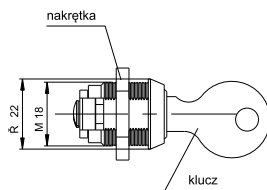
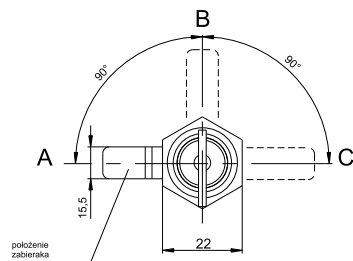







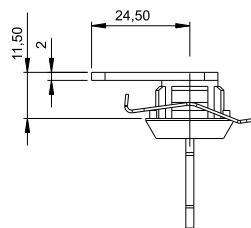
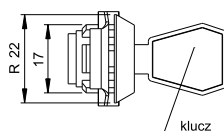
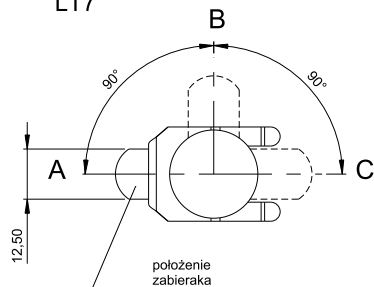

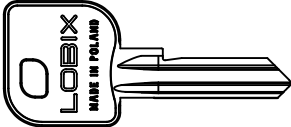

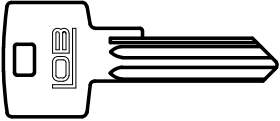

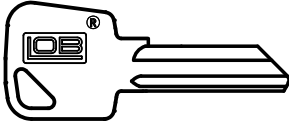

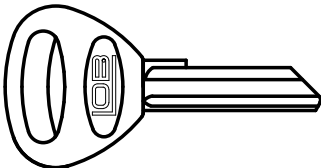

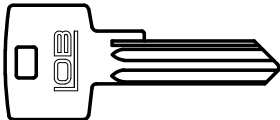

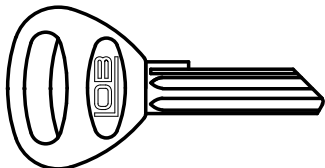

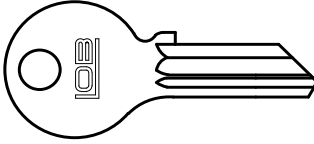

Z-LT7-01

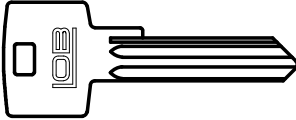
DO SKRZYNKI:

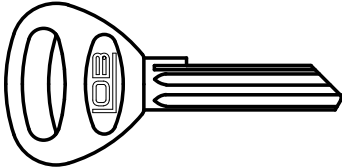

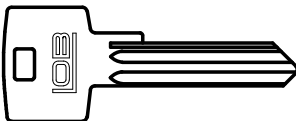

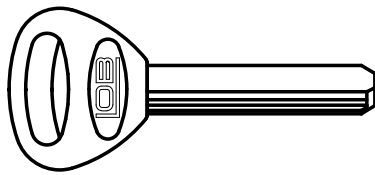



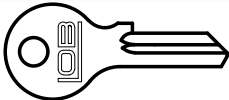

LT7

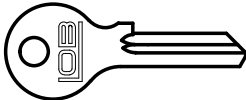

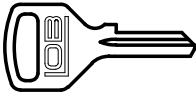
Symbol	Rysunek klucza	Profil (rzut od bębna)	Zastosowanie
AD190*	 <p>klucz mosiężny wysokonikłowy (12% Ni)</p>		LOBIX, LOBIX XT
AD135*	 <p>klucz stalowy nikłowany</p>		DRAGON XT, GRANIT 1 XT, GRANIT 2 XT, TANTAL XT, GROM XT, AGAT XT IRYD XT, HEKTOR, IRYD, AGAT
AD150	 <p>klucz stalowy nikłowany</p>		ARES WT01, WT04, ZKT2, ZKT3, KMM5, KZ50, KZ60, KT05, KW01, KW02, TZ51, TB51, TB52, TB61, TB62, TB63, TD01, TD04
AD116	 <p>klucz stalowy nikłowany (uchwyt tworzywowy)</p>		WT07
AD105*	 <p>klucz mosiężny wysokonikłowy</p>		STARY PROFIL DLA WYROBÓW ATESTOWANYCH
AD114*	 <p>klucz stalowy nikłowany (uchwyt tworzywowy)</p>		HEKTOR IRYD

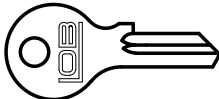

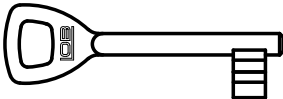

Symbol	Rysunek klucza	Profil (rzut od bębienka)	Zastosowanie
AD120	 <p>klucz stalowy niklowany</p>		W300
AD600*	 <p>klucz mosiężny wysokonikłowy</p>		DRAGON, WT19, WT20, WT22, TANTAL GRANIT 1 GRANIT 2 CYKLOP YETI TAURUS
AD601*	 <p>klucz mosiężny wysokonikłowy (uchwyt tworzywowy)</p>		DRAGON , WT19, WT20, WT22, TANTAL GRANIT 1 GRANIT 2 YETI , TAURUS GROM CYKLOP
AD605*	 <p>klucz mosiężny wysokonikłowy</p>		DRAGON , WT19, WT20, WT22, TANTAL GRANIT 1 GRANIT 2 YETI , TAURUS GROM CYKLOP
AF101*	 <p>klucz mosiężny wysokonikłowy (uchwyt tworzywowy)</p>		Do wkładki "Nefryt"

*Dla autoryzowanych serwisów LOB

Symbol	Rysunek klucza	Profil (rzut od bębena)	Zastosowanie
AM100	 klucz stalowy nikielowany		KZ30B, ZG02, ZK2, WMB4
AM200	 klucz stalowy nikielowany		ZMB1, ZMB2, ZMB3, KM40, KM50, KM60, KS40, KS50, KS60, KT02, WMB1 KD40,50,60M
AP002	 klucz mosiężny		ZKP6, ZMB4
AP100	 klucz stalowy nikielowany		ZKP1, ZKP2, ZKP4
AR03	 klucz ze stopu cynku (znal)	<div style="display: flex; flex-direction: column; align-items: center;"> <div style="display: flex; justify-content: space-around; width: 100%;"> 9 10 </div>  <div style="display: flex; justify-content: center; width: 100%;"> 33 </div> </div>	Z65Z, Z75Z, Z76Z, Z95Z, Z7504Z, Z75ZM, Z755Z, Z7504ZY, Z7A Z7B,

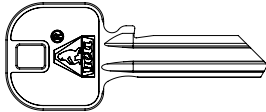
*Dla autoryzowanych serwisów LOB

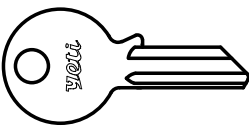
Klucze

Symbol	Rysunek klucza	Profil (rzut od bębena)	Zastosowanie
AD195Y	 <p>klucz stalowy nikielowany</p>		WY500, WY501
AD300Y	 <p>klucz stalowy nikielowany</p>		WY300, WY301

PRODUKTY YETI

Wkładki

WY500

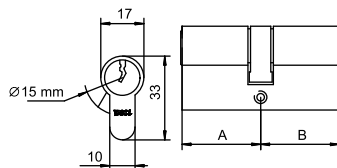
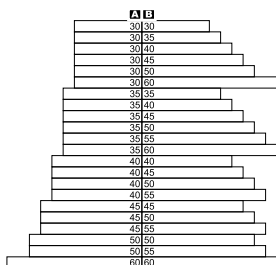

WY501

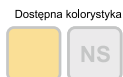
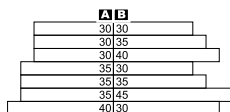
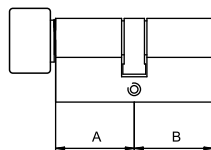
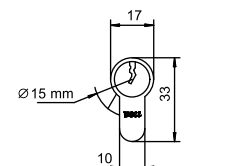

WY300

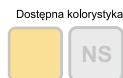
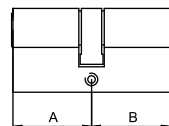
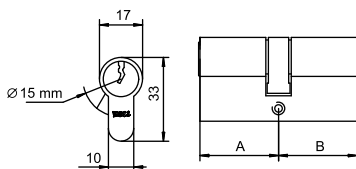
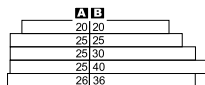

WY301

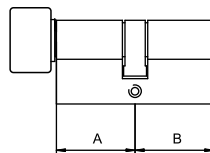
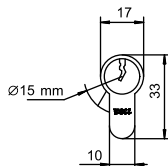
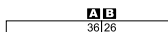

Zamek wpuszczany Z7504Y

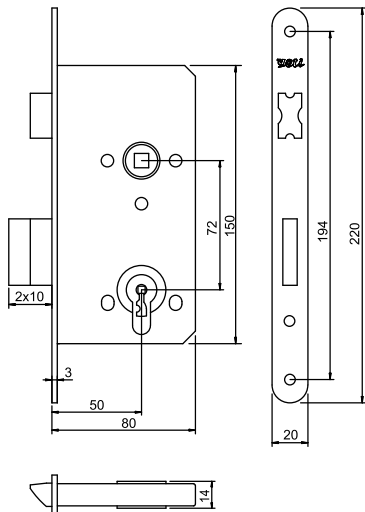

Uwaga! Zamki dostępne zarówno w kartoniku i blistrze.

Dostępna kolorystyka



Z7AY

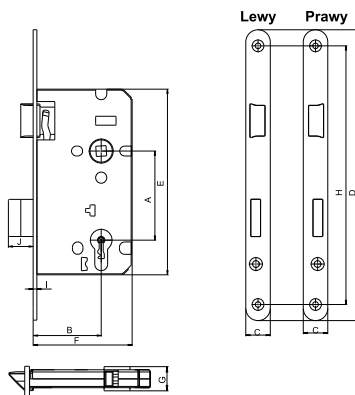

Kod zamka	Wymiary (mm)									
	A	B	C	D	E	F	G	H	I	J
Z7ABY*	72	55	20	235	150	80	15,5	209	3	2x10
Z7AZY*	72	55	20	235	150	80	15,5	209	3	10
Z7ACY*	72	55	20	235	150	80	15,5	209	3	10
Z7ABY21	72	55	20	220	150	80	15,5	194	3	2x10
Z7AZY21	72	55	20	220	150	80	15,5	194	3	10
Z7ACY21	72	55	20	220	150	80	15,5	194	3	10

* Uwaga! Zamki dostępne zarówno w kartoniku i blistrze.

Dostępna kolorystyka



PRODUKTY YETI

Z7BY



Położenie zapadki:
lewe lub prawe
(zapadka nieobrotowa)

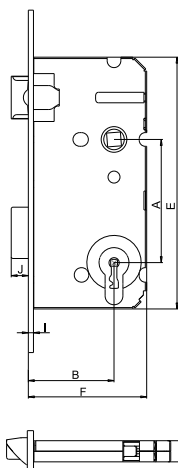

Kod zamka	Wymiary (mm)									
	A	B	C	D	E	F	G	H	I	J
Z7BBY	72	50	20	220	147	70	14	194	3	10
Z7BZY	72	50	20	220	147	70	14	194	3	10
Z7BCY	72	50	20	220	147	70	14	194	3	10



Dostępna kolorystyka



Kłódki K40/50/60Y PCV



Kłódka żeliwna zatrzaskowa w osłonie PCV wyposażona w mechanizm bębnowy z kluczami nacinanymi. Dostępna w trzech rozmiarach.

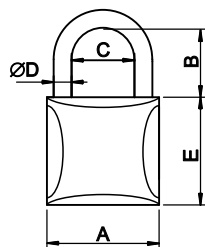

Kłódka zatrzaskowa

Kod kłódki	Wymiary (mm)				
	A	B	C	D	E
K40YPCV	42	20	20	6	34
K50YPCV	50	26	23	7	37
K60YPCV	57	24	25	9	43

Dostępna kolorystyka



KL 40/41 YPCV



Kłódka lamelowa zatrzaskowa w osłonie PCV. Cechą charakterystyczną tej kłódki jest lamelowa konstrukcja korpusu i pokrycie tworzywem również pałąka kłódki. Lamelowa konstrukcja zwiększa wytrzymałość kłódki na zniszczenie w wyniku uderzeń, a wykorzystanie PCV pozwala ograniczyć ilość uszkodzeń w postaci otarć i zadrapań powierzchni będących w bezpośrednim kontakcie z korpusem i pałąkiem kłódki po jej zamknięciu.

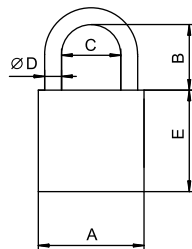

Kłódka zatrzaskowa

Kod kłódki	Wymiary (mm)				
	A	B	C	D	E
KL40YPCV	46	28	19	8	43
KL41YPCV	46	50	19	8	43

Dostępna kolorystyka



KTZ75YPCV



Kłódka trzpieniowa pod marką Yeti, o rozmiarze 75 mm. Pokrycie korpusu PCV w widoczny sposób podnosi jej estetykę, a dodatkowo podobnie jak w przypadku kłódki z chronionym pałąkiem, chroni przed zarysowaniami elementów, na których jest mocowana.

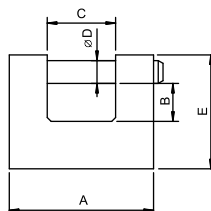

Kłódka zatrzaskowa

Kod kłódki	Wymiary (mm)				
	A	B	C	D	E
KTZ75YPCV	75	15	24	12	51

Dostępna kolorystyka



KSN 40/50/60/70 Y



Kłódka zatrzaskowa żeliwna pokryta powłoką satynową, wyposażona w mechanizm bębnowy z kluczami nawiercanymi. Dostępna w czterech rozmiarach.

Kod kłódki	Wymiary (mm)				
	A	B	C	D	E
KSN40Y	40	24	20	7	35
KSN50Y	50	29	23	10	45
KSN60Y	60	34	27	11	50
KSN70Y	70	39	37	11	55

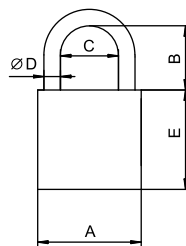

Dostępna kolorystyka



Kłódka zatrzaskowa

KSD 30/40/50/60/70/31/41/51 Y *



Kłódka zasuwkowa żeliwna pokryta powłoką satynową, wyposażona w mechanizm dyskowy. Dostępna w szerokim zakresie rozmiarów.

Kod kłódki	Wymiary (mm)				
	A	B	C	D	E
KSDY30	30	20	15	5	26
KSDY40	40	26	20	7	32
KSDY50	50	30	23	9	38
KSDY60	60	32	27	10	42
KSDY70	70	39	37	11	45
KSDY31	30	48	15	5	26
KSDY41	40	52	20	7	32
KSDY51	50	56	23	9	38

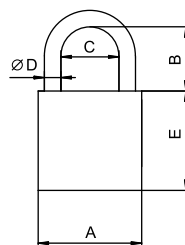

Dostępna kolorystyka



Kłódka zasuwkowa

* Dostępna od III kwartału 2018

PRODUKTY YETI

KD 40/50/60/41/51 Y *



Kod kłódki	Wymiary (mm)				
	A	B	C	D	E
KDY40	40	23	21	6	33
KDY50	50	27	26	8	41
KDY60	60	37	31	10	42
KDY41	40	42	21	6	33
KDY51	50	54	26	8	41

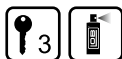
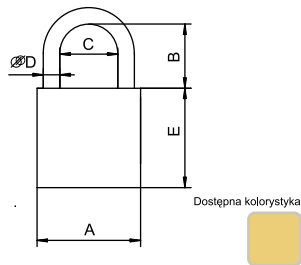

Kłódka zatrzaskowa

* Dostępna od III kwartału 2018

KF70Y

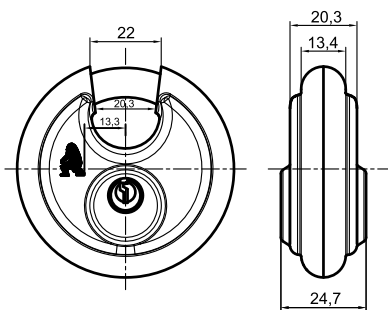

Kłódka zasuwkowa

Dostępna kolorystyka

Ch

Kłódki szyfrowe

KZL116Y

Uwaga!
Szyfr przypisany przez producenta. Brak możliwości zmiany szyfru.



Kłódka szyfrowa zatrzaskowa ze stałym szyfrem – do zabezpieczeń obiektów mienia o niewielkiej wartości. Jej największa zaletą są gabaryty zbliżone do typowej kłódki 40mm i brak konieczności użycia klucza. Otwarcie kłódki następuje po wybraniu ustalonego przez producenta kodu. Wykorzystanie 8 cyfr daje 70 niezależnych kombinacji.

Kod kłódki	Wymiary (mm)				
	A	B	C	D	E
KZL116Y	35	20	20	5	36

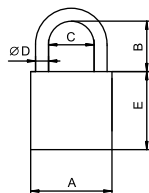

Dostępna kolorystyka



Kłódka zatrzaskowa

KZL108Y

Uwaga!
Szyfr przypisany przez producenta. Brak możliwości zmiany szyfru.



Kłódka szyfrowa zatrzaskowa ze stałym szyfrem – do zabezpieczeń obiektów mienia o niewielkiej wartości. Wyposażona w osłonę pałąka. Jej największą zaletą są gabaryty zbliżone do typowej kłódki 40mm i brak konieczności użycia klucza. Otwarcie kłódki następuje po wybraniu ustalonego przez producenta kodu. Wykorzystanie 8 cyfr daje 70 niezależnych kombinacji.

Kod kłódki	Wymiary (mm)				
	A	B	C	D	E
KZL108Y	35	20	20	6,4	36

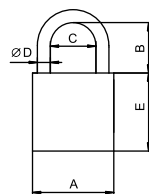

Dostępna kolorystyka



Kłódka zatrzaskowa

KZL110Y

Uwaga!
Szyfr przypisany przez producenta. Brak możliwości zmiany szyfru.



Kłódka szyfrowa zatrzaskowa ze stałym szyfrem – do zabezpieczenia obiektów mienia o niewielkiej wartości. Jej największą zaletą są gabaryty zbliżone do typowej kłódki 40mm i brak konieczności użycia klucza. Otwarcie kłódki następuje po wybraniu ustalonego przez producenta kodu. Wykorzystanie 10 cyfr daje 252 niezależnych kombinacji.

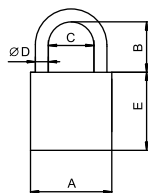

Kod kłódki	Wymiary (mm)				
	A	B	C	D	E
KZL110Y	40	23	23	5,7	43



Kłódka zatrzaskowa

Dostępna kolorystyka



KZL190Y

Uwaga!
Możliwość samodzielnego zmiany szyfru.



To jedyna dostępna w tej chwili w ofercie LOB kłódka walizkowa. Korpus kłódki wykonany jest z mosiądzu. Wykorzystanie 3 dysków pozwala na ustalenie przez użytkownika dowolnej kombinacji z zakresu 1000 możliwych, a jednocześnie ogranicza i pozwala na jej użycie nawet dla niewielkiego bagażu.

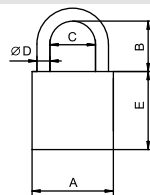

Kod kłódki	Wymiary (mm)				
	A	B	C	D	E
KZL190Y	21	22	9	3	30



Kłódka zatrzaskowa

Dostępna kolorystyka



KWSY



Uwaga!
Możliwość samodzielnego zmiany szyfru.

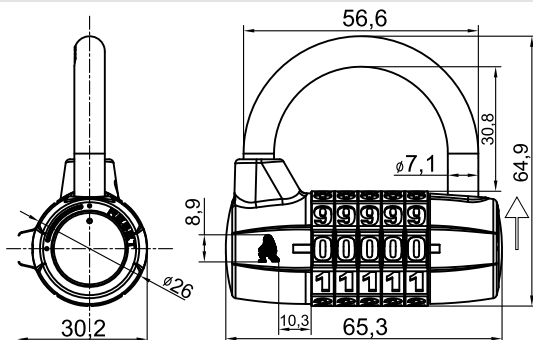

Kłódka zatrzaskowa

Film instruktażowy na stronie www.dobrezamki.com.pl

Dostępna kolorystyka



KOSY



Uwaga!
Szyfr przypisany przez producenta. Brak możliwości zmiany szyfru.

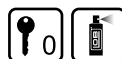
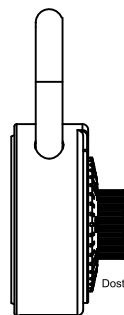
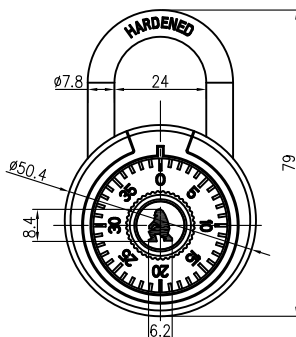

Kłódka zatrzaskowa

Film instruktażowy na stronie www.dobrezamki.com.pl

Dostępna kolorystyka



PRODUKTY YETI

Zamki wąskie malowane

Z922ZY Z922BY Z022RZY Z022ZRBY

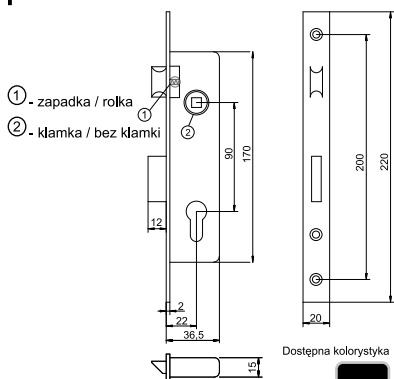
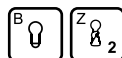

Wizjery

JY1



JY2



JY3

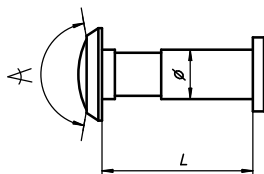

Kod wizjera	Wymiary (mm)		
	L	∅	A
JY1	35-60	14	180°
JY2	35-60	16	200°
JY3	50-85	16	200°

Dostępna kolorystyka



Zawias czopowy

MZC



MZC1235K

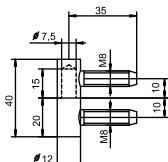

MZCS1360K

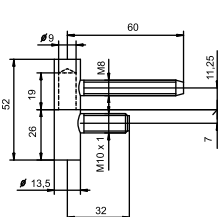

MZC1360K

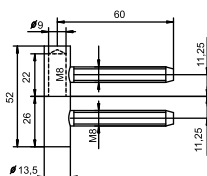

MZC1250K

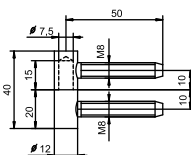

Dostępna kolorystyka



Wkładki bębenkowe

WV

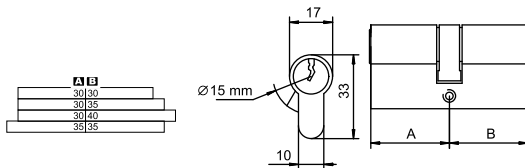

Dostępna kolorystyka



Kłódki żeliwne

KSV



Kod kłódki	Wymiary (mm)				
	A	B	C	D	E
KSV30	32	15	17	5	30
KSV40	38	18	19	6	35
KSV50	50	25	25	8	43
KSV60	63	33	32	10	52

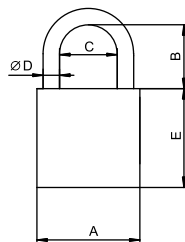

Dostępna kolorystyka



Kłódka zatrzaskowa

KSVZ



Kod kłódki	Wymiary (mm)				
	A	B	C	D	E
KSVZ30	32	15	17	5	30
KSVZ40	38	18	19	6	35
KSVZ50	50	25	25	9	43
KSVZ60	63	33	32	11	52

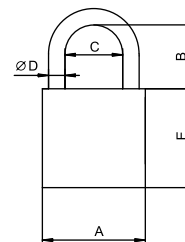

Dostępna kolorystyka

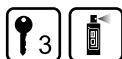

Kłódka zatrzaskowa

Zamek meblowy

VS400

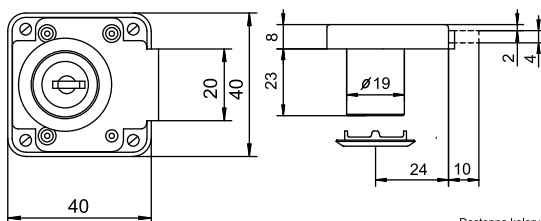

Dostępna kolorystyka



Zamek garażowy

TVGD

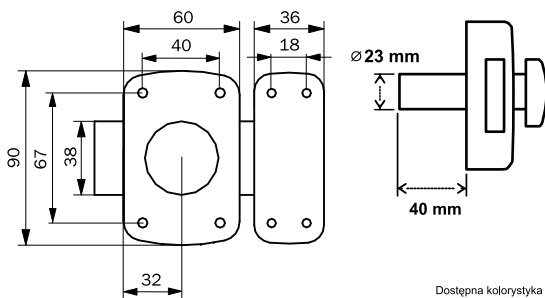

Dostępna kolorystyka



Zamek wierzchni uniwersalny 50/60 mm

TBV

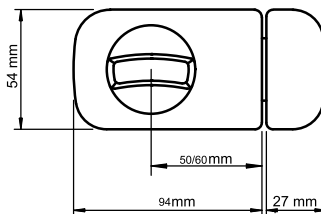

Dostępna kolorystyka



Zamek wpuszczany Z7504

72/50 uniwersalny z zaczepem

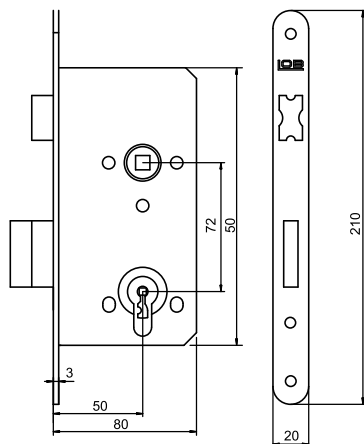

Dostępna kolorystyka



Wizjery

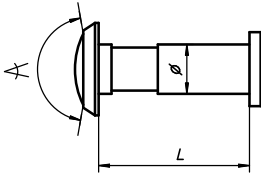

Kod wizjera	Wymiary (mm)		
	L	ø	∠
JV1	35-60	14	180°
JV2	35-60	16	200°
JV3	40-70	16	200°

Dostępna kolorystyka



Blokada rowerowa na klucz MIX-KOLOR

BRKV

Uwaga! Blokada MIX-KOLOR w losowym kolorze

Długość blokady: 650 mm
Średnica blokady: 12 mm



Dostępna kolorystyka



Blokada rowerowa szyfrowa

BRSV

Długość blokady: 650 mm
Średnica blokady: 12 mm



Dostępna kolorystyka



Wkładka
Cylinders
Вкладыши
Cilindrii



Klucz piórowy
Bit key
Ключ бородчатый
Cheie rapă



WC



Ilość kluczy w opakowaniu
Number of keys in a package
Количество ключей в упаковке
Numărul de chei în pachet



Zalecana konserwacja specjalistycznymi środkami LOB
Maintenance using specialist LOB products is recommended
Рекомендуемый уход специальными средствами LOB
Întreținerea recomandată cu mijloace speciale LOB



Max wystawienie wkładki 3 mm
Max. protrusion of cylinders 3mm
Макс. выступ профильного цилиндра 3 мм
Ieșirea maximă a cilindrilor 3mm

Kolor / Colours / Цвет / Culori



Żółty Cynk
Yellow zinc
Желтый цинк
Zinc galben



Czarny
Black
Черный
Negru



Biały Cynk
White zinc
Белый цинк
Zinc alb



Nikiel Satyna
Nickel Satin
Никель Сатин
Nichel Satin



Mosiądz
Brass
Латунь
Alamă



Nikiel
Nickel
Никель
Nichel



Chrom
Chrome
Хром / Crom

System Hotelowy LOB

Zamki hotelowe na kartę zbliżeniową (RFID)



LOB 8002
stal nierdzewna



LOB 8002
złoty



LOB 8005
stal nierdzewna



LOB 8005
złoty



LOB 5500
srebrny satyna



LOB 5500
złoty polerowany



LOB 2000
mosiądz patynowany

Zamki nakładkowe autonomiczne na kartę zbliżeniową i PIN



LOB DIY PIN
PIN 4-12 cyfr



LOB C003
karta, PIN, zegar



LOB RF
karta

Zamki nakładkowe instaluje się z mechanicznym zamkiem wpuszczanym o rozstawie śrub rozety klamki 41 mm. Zamki wpuszczane LOB są kompatybilne z zamkami nakładkowymi.